大清光緒二十四年六月二十二日 禮拜二 即西歷一千八百九十八年八月九號 每張取大錢十文 第七百六十七號

蘇報

外埠售報處 京都琉璃廠榮祿堂書坊○天津城內三牌樓西直報分處樂子亨○保定府南門內仁昌紙舖○錦州官局汝先生○營口老福興信局○烟台敬業書院劉子衡○九江城內成大森○蕪湖全泰盛信局○山東濟南府老福興信局○蘇州元妙觀西許桐椿扇莊內本報分售處○常熟西門老廟前瑞和泰紙號內許潤生○杭州下珠寶巷分報處○嘉興胡恒大局○揚州大東門門外絲繭會館○南京東牌樓大街王慶昌報房○松江西門外倚字號姚辦如○寧波江北岸桑慰記○鎮江老福興信局○九江西門外臻昌磁店○無錫大橋上祥興洋貨店內王淡如○常州金蘭局○漢口督銷鹽局提調處○廣東省城新豆欄普源正棧○香港文武廟文裕堂○又和興西街普源公棧○平湖縣西永和局內方韻增○南潯鎮萬有齋○周浦鎮錦綸綢莊○粵省雙門底聚珍書樓○香港中環聚珍書樓

告白刊例
第一日每字取錢四文第二日至第七日每字取錢三文第八日以後每字取錢二文論前告白照後惟論年論季面議長行告白以二百字起碼短行告白以五十字起碼多則以十字遞加

另出附張不取分文※本館開設上海英租界棋盤街中市※外埠遠近酌加寄費

代印書籍仿單告白
本館自備二號四號五號全副鉛字鑄畫格外靈秀清楚與衆不同均係購自外洋代人排印各種書籍仿單校對精詳紙墨佳妙並用電氣藥水精製銅鉛各版摹刊書畫絲毫不訛以及錢票花邊更覺精細賜顧者即請移玉至本館帳房面議價則克己此佈

新輯經濟通攷
是書遵奉上諭分內政外交理財經武格物考工六門以子史百家爲經以時務新書爲緯實爲揣摩風氣練達見聞最要巨籍期以冬月出書除籌實本外再設股票一千張每張先繳元三兩合洋四元俟出書憑票找銀三兩取書一部門售每部計四十本實價洋十二元此佈

三井洋行新到各貨
刻到各色綢布并英美兩國粗布及大小羊皮希卜字棉料希新聞希張專辦東洋西洋各種定貨均皆剔選上等高貨價廉物美倫豪賜顧請至小行面談爲盼

繪圖海上名妓四大金剛奇書出售
年來海上遊客多指林黛玉陸蘭芬金小寶張書玉四妓爲四大金剛後又以金小寶不勝金剛之任另以傳鈺蓮補之此雖遊戲筆墨而冥冥中殆有定數存焉抽絲主人深悉其來歷乃撰成四大金剛奇書以供同好將四妓之前因後果歷歷繪出令閱者如身入箇中至於悲歡離合之情形因果報施之奇巧尤足令人拍案稱奇茲特另加繡像付諸石印每部連套價洋四角所印無多欲先睹爲快者速向上海四馬路文宜書局購取可也 抽絲主人啟

京都同德堂 虔製時令要藥 不送香珠
純陽正氣丸 每包六文 每百包洋六角 萬應四時救急茶 門前施送 每包六文每洋二百包 紫金錠大二角小一角
藿香正氣丸 每包六文 每百包洋六角 太極八寶辟瘟丹 半賣半送 每塊五分每洋二十塊 點舌丹大一元小半元
京都同德堂發兌

上海老閘橋北首○京都敬修堂膏藥局秘製每張實洋一元外裝錦匣官禮甚宜
主治男婦○諸虛百損○五癆七傷○骨節疼痛○腰膝痠軟○負重傷力○左癱右瘓○手足麻木○筋攣急偏枯○漏肩疼痛○陰寒內積○嘔吐清水○反胃噎膈○心胃氣痛○咳嗽吐血○氣喘痰飲○渾身走氣○寒濕脚氣○鶴膝酸弱○小腸疝氣○肚腹寒痛○遺精淋濁○赤白帶下○痞塊惡核○及一切疑難雜症貼此均能立起沉痾常用則却病延年爲衛生第一妙品○另有專治肝胃氣痛膏○吐血斷根膏○立止遺精膏○小腸疝氣膏○癲狂鎮心膏○溫腎種子膏○煖宮必孕膏○價均一元○批發躉購格外從廉舊膏退換作價兩成以昭信實函帶力自理

創始 玉壺頤養膏

上諭電傳

○昨日上午本館接奉京師飛電傳來 上諭一道敬謹譯登○六月十七日內閣抄奉 上諭崑岡等奏永定門城樓失去砲位請將弁兵分別懲處一摺據稱本月初六日據正藍旗漢軍砲營叅領聯順稟稱因武勝營調取砲營存砲當赴永定門城樓挪騰始知失去備砲二位等語城樓重地宜如何嚴密看守乃竟有失去砲位情事該弁兵等平日所司何事實屬疏懈異常該管官查取職名先行交部議處並着步軍統領衙門順天府五城一體協緝窩犯務獲究辦欽此

諭旨恭錄

○六月十二日奉 旨分發江蘇補用道趙有倫龔盛際常牧沈邦憲萬中立程穌祥那良江蘇補用知府江忠振查濟元河南補用知府張守炎陝西知府王世相湖北知府黃以霖四川知府王紹銓廣西知府王壽慈李準江西知府鄧在岷南河同知程鴻遇浙江同知鄧本儀四川同知凌盛熹江蘇同知馮汝禧王桐森張曾濟姚體義江西同知李毓璠兩淮監掣同知李光宗廣東直隸州知州陳倧萬山東知州朱鋆吉林知州趙仙瀛四川通判陸汝誠江蘇通判郝爾泰沈延禧王萬選山東通判李慶臨山西通判吳福麟江西通判王出選湖北通判萬恩光廣東通判許縉周運春蘇毓麟廣西通判陳駿兩淮鹽運判許念祖丁芮祐江蘇直隸州州同陳方鏞廣東直隸州州同朱柏江蘇知縣吳樹棻盧連昌張鎔萬林廷墡山西知縣潘禮彥河南知縣孫維均袁大綸浙江知縣李光益福建知縣劉永棠湖北知縣戴立謙四川知縣吳德新饒翰霄廣東知縣陳朗山趙子瑗雲南知縣李枝吳汝昭直隸知縣迎喜江蘇知縣兆溥龔鴻揆齊堯年程錫熙蘇城萬國華杜子彬鍾琛陳騫瀛蕭譽昌洪槃施之瀚陳曾培楊昌祥傅鑫朱賡旦姚崇義江孝詠徐葆華陸秉璋安徽知縣林東雲王開甲山東知縣王盡臣王廷俊曹汝楫山西知縣顧光照韓鵬騫崔禔河南知縣余紹業楊傭超浙江知縣楊泰階馮秉鉞陳又新李長鋆林祖賢江西知縣胡嘉銓丁方穀葆和陳錫疇朱士元福建知縣夏廷獻湖北知縣歐陽蘘蔡世佶朱宗翽湖南知縣金振猷彭銘恭鄧振封曾懷犖四川知縣梅承祥陳兆元戴樹芳祿勳莊受綸饒徵綏阮德沅廣東知縣張樹楨李漢青黃軾慶鄧振鄘馮汝梅貴州知縣馬啓華兩淮鹽大使陳景蕃唐靜菴河東鹽大使僉訓方福建鹽大使何承培王維涵倪源坤李維新浙江批驗所大使余輔清俱照例發往○廕生成緒着以文職用內閣中書員缺着繼源補授擬補內閣中書王彬國子監學正李永鎮俱准其補授湖南布政司廣盈庫大使趙葆鎔着照例用吏部文選司員外郎員缺着雷天柱補授所遺主事員缺着王誠羲補授保送直隸州吏部主事洪嘉與著交部記名以直隸州知州用俸滿熱河兵備道滿多布仍以道員用升補雲南廣西直隸州知州劉雲章著准其升補保舉山東候補知州劉其偉著照例用卓異廣西補用知府加一級工部員外郎員缺著繩武補授盛京戶部主事員缺著澍元補授欽此○十三日奉 旨茹泰稽察祿米倉松齡稽察南新倉鄭思賀稽察舊太倉龐鴻書稽察海運倉戴恩溥稽察北新倉宗室增濟稽察富新倉穆騰額稽察興平倉韓培森稽察太平倉賡颺稽察本裕倉閆錫齡稽察儲濟倉聯錦稽察中倉崇蔭稽察西倉裴維侒稽察豐益倉李擢英稽察內倉欽此

與客論粵西匪亂

有客問於敦煌韜晦子曰嗚呼時艱孔亟國勢阽危孰有甚於今之中國者哉在彼強鄰狡然思逞蠶食海疆固無論矣卽蠡賊內訌亦蠢然思動時懷不軌之心憶自東洋溟靖海防猶未解嚴而西陝逆回接踵抗命雖幸天戈所指石勒燕然而五載之內汴梁會匪吳越私梟遼瀋馬賊川鄂飢民與夫嶺表潮惠連高各屬土匪洋盜相繼竊發迭勞征勦之師雖大兵所至如湯沃雪旋起旋滅瞬息戡平而追維往事大都在上者措置無方任令鄰邦恣其憑陵馴致民人離其心德有以召之也蓋道咸而後天步艱難府藏奇絀賠欵迭出計臣乏開源之策疆吏遑竭澤之能悉索維殷民艱罔卹借捐仿辦勒派嚴苛釐稅重征巧立名目怨咨交作市廛凋零仍復深宮縱耳目之娛土木繁興度支動需鉅萬草野竭脂膏以獻瓶罍告罄搜括及於錙銖因而十室九空蓋藏漸鮮米珠薪桂生計難謀入春以來各省民人藉口米價騰貴糾衆搶掠殷富擾及鄉閭屢有所聞等諸司空慣見乃粵西容縣生員李立亭竟因糶米爲邑尊所拘致觸鄉人之怒糾衆千百戕官奪犯踞城揭竿旬日之間會匪嚮應擁衆數萬連陷四城雖經東軍整旅西之駕隊配十營西將誓征東之師兵出兩路紅旗報捷奏凱彤廷而近日洋友貽書僉謂蔓草之延滋未已伏莽之肅清難期日前孖剌西報曾著論說勸英廷早助華軍掃除小醜維持商務此雖處士橫議未必英廷遽其議論見諸施行第邇年洋人舉動屢出情理之外英其果肯命將誓師助我指臂剪除荊棘誅滅豺狼表明公憤之心不索酬答之禮如髮逆之亂英將戈登大有造於我華歟抑袖手作壁上觀置理亂於不聞歟或則助我者不止一國惟欲染子家之指享漁人之利歟子熟識外情冷眼旁觀定能潛窺默喻幸有以教我韜晦子喟然答曰粵西土匪雖同疥癬之疾然苟不速爲剿滅其係關大局豈鮮也哉蓋自德踞膠澳以還歐洲諸雄靡不視中國砧上之肉釜中之魚偶有交涉卽誅求無饜是以沙市之燬日本索口岸於福州申江之鬨法人拓租界於上海而況桂省境連越裳法之繡壤交錯南寧路達諒山法之火車相通倘兩月之內華軍不能凱歌高唱卽或英不出爲干預將見法亦以保護車路爲口實陳師鞠旅直入鎮南關中國其能阻之乎幸而旗開得勝渠魁授首脅從解散法人必計軍餉索酬謝卽怵於鞭長莫及不敢深入重地割據版圖而惟利是視礦產要區任意索取袞袞諸公素能謙讓孰敢峻拒却致貽邊釁之憂然和約所載利益均沾法既奢願克償若俄若德若英若日亦必尤而效之而中國大局尚堪問耶矧英素重商務梧州開埠本欲奪法人越南商利法既以助剿爲詞有所希冀英豈能嘿爾而息任捷足先登勢必秣馬厲兵角逐中原而隱憂更不堪言矣嗚呼莠民煽亂於內強敵窺伺於外勝不足以爲喜敗適愈促其亡時局糜爛至於此極果誰之咎歟要亦中東之和未得其宜德膠之割過於退讓有以釀之也詩曰誰生厲階至今爲梗海隅飯生乃眷西顧能勿痛哭流涕也哉客聞言默然若有所思愀然若有所悲浩然長太息而去

本館附識

中國大局已不堪問外侮未靖內患日深有心世道者早切杞憂今粵西匪亂跋扈披猖迭陷數縣皆因錢荒米貴在上者不能思患預防所致敦煌韜晦子所論情形切中肯綮爰爲刊登以供衆覽惟願欃槍所指醜類齊芟早唱凱歌毋貽外人助勦口實以致要索苛求是則本館所旦夕祈禱者也

英人要求

○湖南沙市英國領事公館因亦遭亂民焚燬英國政府遂要挾湘省三處通商一江夏一湘潭一則未詳目下楚督與湘撫會議尚未定奪云

美軍病疫

○美軍駐紮三疊阿俄地方近日俱罹熱症倒斃甚多美軍大將皓不打告諸政府曰駐紮之軍若不移動勢必俱斃 譯字林報

公果結約

○公果國由白耳義公使介紹與中國政府結約通商按公果國在南方赤道相近處前未之聞其結約之由欲傭華人前往充開墾諸役也

直言罷官

○日本園田警視總監於西七月十三號在官邸招集東京府下各警察署長宣示內務大臣板垣伯爵爲俄藩東來平安無事足見各處警察署保護有方特具謝狀用示犒勞之意畢旋又起而言曰吾久懷退職緣俄藩來遊未敢規避今幸無事吾之去志已決遂演說退職大致云伊藤侯爵倡言曰內閣倚賴黨力成就容易遂以內閣大權付畀大隈板垣二伯爵舉之於朝而伊藤卸擔然猶引不得謂非伊藤之錯也況大隈板垣二伯深負朝廷之元老當此重任朝廷信之百姓仰之無可擬議然自二伯秉

報

桑愁記○鎮江老福興信局○九江西門外臻昌鐵店○無錫大橋上鮮與洋貨店內王洪如○常州豊盛局○漢口督銷鹽局提調處○廣東省城新豆欄普源正棧○香港文武廟文裕堂○又和興西街普源公棧○平湖縣西永和局內方穎增○南潯鎮萬有發○周浦鎮翁鶴卿○粵省雙門底聖教書樓○香港中環聚珍書樓

告白刊例

第一日每字取錢四文第二日至第七日每字取錢三文第八日以後每字取錢二文論前告白照後輕加錢論年論季面議長行告白以二百字起碼短行告白以五十字起碼多則以十字遞加

街中市※外埠遠近酌加寄費

閣抄奉 上諭崑岡等奏永定門城樓失去砲位請將弁兵分別懲處一摺據稱本月初六日據正藍旗漢軍砲營叅領聯順禀稱因武勝營調取砲營存砲當赴永定門城樓挪騰始知失去備砲二位等語城樓重地宜如何嚴密看守乃竟有失去砲位情事該弁兵等平日所司何事實屬疏懈異常該叅領及綠營值班住宿弁兵着交刑部嚴行審訊該管堂官查取職名先行交部議處並着步軍統領衙門順天府五城一體協緝竊犯務獲究辦欽此

諭旨恭錄 ○六月十二日奉 旨分發江蘇補用道趙有倫龔盛際常牧沈邦憲萬中立程鉌祥那良江蘇補用知府江忠振查濟元河南補用知府張守炎陝西知府王世相湖北知府黃以霖四川知府王紹銓廣西知府王壽慈李準江西知府鄧在岷南河同知程鴻遇浙江同知鄧本儀四川同知凌盛熹江蘇同知馮汝禧王桐森張書濟姚體義江西同知李毓璠兩淮監掣同知李光宗廣東直隸州知州陳傧萬山東知州朱鋆吉林知州趙仙瀛四川通判陸汝誠江蘇通判郝爾泰沈延禧王萬選山東通判李慶臨山西通判吳福麟江西通判王出選湖北通判萬恩光廣東通判許緇周運春蘇毓麟廣西通判陳駿兩淮鹽運判許念祖丁芮祐江蘇直隸州州同陳方鏞廣東直隸州州同朱柏江蘇知縣吳樹標盧連昌張鎔萬林廷増山西知縣潘禮彥河南知縣孫維均袁大綸浙江知縣李光益福建知縣劉永棠湖北知縣戴立謙四川知縣吳德新饒翰霄廣東知縣陳朗山趙子瑗雲南知縣李枝吳汝昭直隸知縣迎喜江蘇知縣兆溥龔鴻揆齊堯年程錫熙蘇城萬國華杜子彬鍾蒸陳籌瀛蕭譽昌洪槃施之淦陳曾培楊昌祥傅鑫朱賡旦姚崇義江孝詠徐葆華陸秉璋安徽知縣林東雲王開甲山東知縣王藎臣王廷俊曹汝楫山西知縣顧光照韓鵬騫崔禔河南知縣余紹業楊儁超浙江知縣楊泰階馮秉鉞陳又新李長鍪林祖賢江西知縣胡嘉銓丁方穀葆和陳錫疇朱士元福建知縣夏廷獻湖北知縣歐陽燾蔡世信朱宗翽湖南知縣金振猷彭銘恭鄧振封曾懷鞏四川知縣梅承祥陳兆元戴樹芳祿勳莊受綸饒徵綬阮德沅廣東知縣張樹楨李漢青黃載賡鄧振廊馮汝梅貴州知縣馬啓華兩淮鹽大使陳景蕃唐靜菴河東鹽大使僉訓方福建鹽大使何承培王維涵倪源坤李維新浙江批驗所大使余輔清俱照例發往廕生成緒着以文職用內閣中書員缺着繼源補授擬補內閣中書王彬國子監學正李永鎭俱准其補授湖南布政司廣盈庫大使趙葆鎔着照例用吏部文選司員外郎員缺着雷天柱補授所遺主事員缺着王誠羲補授保送直隸州吏部主事洪嘉與著交部記名以直隸州知州用俸滿熱河兵備道湍多布仍以道員用升補雲南廣西直隸州知州劉雲章著准其升補保舉山東候補知州劉其偉著照例用卓異廣西補用知府前賀縣知縣全文炳著准其於知縣任內卓異加一級工部員外郎員缺著繩武補授盛京戶部主事員缺著澍元補授欽此○十三日奉 旨茹泰稽察祿米倉松齡稽察南新倉鄭思賀稽察舊太倉龐鴻書稽察海運倉戴恩溥稽察北新倉宗室增濟稽察富新倉穆騰額稽察興平倉韓培森稽察太平倉慶颺稽察本裕倉門錫齡稽察儲濟倉聯錦稽察中倉崇蔭稽察西倉裴維俊稽察豐益倉李擢英稽察內倉欽此

與客論粵西匪亂

有客問於敦煌韜晦子曰嗚呼時艱孔亟國勢阽危孰有甚於今之中國者哉在彼强隣狡然思逞蠶食海疆固無論矣卽蟊賊內訌亦蠢然思動時懷不軌之心憶自東洋浪靖海防猶未解嚴而西陝逆回接踵抗命雖幸天戈所指石勒燕然而五載之內汴梁會匪吳越私梟遼瀋馬賊川鄂飢民與夫嶺表潮惠連高各屬土匪洋盜相繼竊發迭勞征勦之師雖大兵所至如湯沃雪旋起旋滅瞬息戡平而追維往事大都在上者措置無方任令鄰邦恣其憑陵馴致民人離其心德有以召之也蓋道咸而後天步艱難府藏奇絀賠欵迭出計臣乏開源之策疆吏逞竭澤之能悉索維殷民艱罔䘏借捐仿辦勒派嚴苛釐稅重征巧立名目怨咨交作市廛凋零仍復深宮縱耳目之娛土木繁興度支動需鉅萬草野竭脂膏以獻瓶罍告罄搜括及於錙銖因而十室九空蓋藏漸鮮米珠薪桂生計難謀入春以來各省民人藉口米價騰貴糾衆搶掠殷富擾及鄉閭屢有所聞等諸司空慣見乃粵西容縣生員李立亭竟因糴米爲邑尊所拘致觸鄉人之怒糾衆千百狀官奪犯踞城揭竿旬日之間會匪响應擁衆數萬連陷四城雖經東軍整徂西之駕隊配十營西將誓征東之師兵出兩路紅旗報捷奏凱彤廷而近日洋友貽書僉謂蔓草之延滋未已伏莽之肅清難期日前孖剌西報曾著論說勸英廷早助華軍掃除小醜維持商務此雖處士横議未必英廷韙其議論見諸施行第邇年洋人舉動屢出情理之外英其果肯命將誓師助我指臂剪除荆棘誅滅豺狼表明公憤之心不索酬答之禮如髮逆之亂英將戈登大有造於我華歟抑袖手作壁上觀置理亂於不聞歟或則助我者不止一國惟欲染子家之指享漁人之利歟子熟識外情冷眼旁觀定能灒窺默喻幸有以教我韜晦子喟然答曰粵西土匪雖同疥癬之疾然苟不速爲剿滅其係關大局豈鮮也哉蓋自德踞膠澳以還歐洲諸雄靡不視中國砧上之肉釜中之魚偶有交涉卽誅求無饜是以沙市之燬日本索口岸於福州申江之閧法人拓租界於上海而況桂省境連越裳法之繡壤交錯南甯路達諒山法之火車相通倘兩月之內華軍不能凱歌高唱卽或英不出爲干預將見法亦以保護車路爲口實陳師鞠旅直入鎭南關中國其能阻之乎幸而旗開得勝渠魁授首脅從解散法人必計軍餉索酬謝卽怵於鞭長莫及不敢深入重地割據版圖而惟利是視礦產要區任意索取哀兗諸公素能謙讓孰敢峻拒却致貽邊釁之憂然和約所載利益均沾法旣奢願克償若俄若德若英若日亦必尤而效之而中國大局尙堪問耶矧英素重商務梧州開埠本欲奪法人越南商利法旣以助剿爲詞有所希冀英豈能嘿爾而息任捷足先登勢必秣馬厲兵角逐中原而隱憂更不堪言矣嗚呼莠民煽亂於內强敵窺伺於外勝不足以爲喜敗適愈促其亡時局糜爛至於此極果誰之咎歟要亦中東之和未得其宜德膠之割過於退讓有以釀之也詩曰誰生厲階至今爲梗海隅餘生乃眷西顧能勿痛哭流涕也哉客聞言默然若有所思愀然若有所悲浩然長太息而去

中國大局已不堪問外侮未靖內患日深有心世道者早切杞憂今粵西匪亂跋扈披猖迭陷數縣皆因錢荒米貴在上者不能思患預防所致敦煌韜晦子所論情形切中肯綮爰爲刋登以供衆覽惟願欃槍所指醜類齊芟早唱凱歌毋貽外人助勦口實以致要索苛求是則本館所旦夕祈禱者也 本館附識

英人要求 ○湖南沙市英國領事公館因亦遭亂民焚燬英國政府遂要挾湘省三處通商一江夏一湘潭一則未詳目下楚督與湘撫會議尙未定奪云

美軍病疫 ○美軍駐紮三疊阿俄地方近日俱罹熱症倒斃甚多美軍大將瞎不打告諸政府曰駐紮之軍若不移動勢必俱斃 譯字林報

公果結約 ○公果國由白耳義公使介紹與中國政府結約通商按公果國在南方赤道相近處前未之聞其結約之由欲傭華人前往充開墾諸役也

直言罷官 ○日本園田警視總監於西七月十三號在官邸招集東京府下各警察署長宣示內務大臣板垣伯爵爲俄藩東來平安無事足見各處警察警保護有方特具謝狀用示犒勞之意舉旋又起而言曰吾久懷退職緣俄藩來遊未敢規避今幸無事吾之去志已決遂演說退職大致云伊藤侯爵倡言曰內閣倚賚黨力成就容易遂以內閣大權付畀大隈板垣二伯爵舉之於朝而伊侯卽脩然遠引不得謂非伊侯之錯也况大隈板垣二伯係朝廷之元老當此重任朝廷信之百姓仰之無可擬議然自二伯秉政以來內閣大臣除海陸兩軍不更外其餘均易新進職位聲望未孚之人因此不愜於心思欲避位以讓賢能云云事旣爲新進各大臣所聞以其藐視鳴高因奏請落職 譯七月二十號九州日日新聞

學生質地 ○中國朝鮮俱派學生前往日本入校肄習武備日本政府當將兩國學生送入成城學校乃兩國學生質地不同朝鮮學生性質陰險精進雖較中國學生捷速惟精神薄弱雖能耐艱辛而舉趾無一毫大方氣將來造就實不及中國學生旣能令又能受命之爲愈也 譯鎭西報

安置領事 ○馬尼拉島華人之前往貿易者甚夥然絕不留意安置領事隨時保護茲因該島有美班之戰中國又汲汲謀設領事但未知馬島肯允許否

續總理衙門章京獎勵單 ○三品頂戴在任遇有應升轉坊缺開列在前內閣侍讀覺羅紹昌擬請俟升四品後 賞加二品銜並加隨帶二級 花翎二品頂戴補郎中後以應升之缺開列在前禮部無論題選咨留遇缺卽補郎中文瑞擬仍俟補郎中後以四品應升之缺卽補並得四品後 賞加二品銜 兵部無論題選咨留遇缺卽補員外郎周儒臣擬請俟補員外郎後在任以知府不論雙單月遇缺儘前卽選並 賞加二品銜 花翎四品銜分省補用知府朱樑濟擬請以道員仍分省歸候補班前先補用並 賞加二品銜 禮部遇缺卽補郎中徐承焜擬請仍以本部郎中無論題選咨留遇缺卽補截取同知分省得缺後在任以知府補用內閣中書王昌年擬請俟同知分省後免補本班以知府仍留原省補用並 賞加鹽運使銜 刑部員外郎錫恩擬請俟得郎中後在任以道員不論雙單月卽選並 賞加三品銜 刑部員外郎遇缺卽補郎中吳蔭培擬請在任以知府不論雙單月遇缺儘先前卽選並 賞加三品銜 花翎三品頂戴 記名御史禮部員外郎景樞擬請俟補御史後以四品應升之缺開列在前並得四品後 賞加二品銜 藍翎內閣中書委署侍讀存格擬請在任以侍讀遇缺卽補並 賞加五品銜 刑部員外齊普松武擬請 賞加三品銜在任以知府不論雙單月遇缺儘先前卽選 前任內閣中書凌萬銘擬請俟得缺截取主事後免選主事以員外郎分戶刑二部遇缺卽補

部示拔貢 ○禮部爲曉諭事本年 朝考取中一二等拔貢生奉 旨着於六月十七日在 保和殿覆試欽此合行曉諭取中各生知悉務於六月十六日在 東長安門外左近住宿以便黎明赴 中左門階上聽候點名納卷毋得自悞特示○禮部爲再行曉諭事本年選拔生 朝考取列一二等拔貢生奉 旨着於六月十七在 保和殿覆試欽此現在一二等試卷業經進呈拆號塡榜爲此再行曉諭各拔貢生知悉務於六月十五日以前各帶原驗貢單赴部納卷毋得違悞特示

鳳河決口 ○保定訪友函云鳳河左近渾河下游之水與大清河歸併入海現當伏汛漲發子牙等河水大頂托倒灌遂至漫決成口閭被災村莊不少若龐家嘴老米店馬家口等處田園盡行淹沒經該村民人報官想賢有司自當設法補救也

簡賢任能 ○津友來緘云直督榮中堂蒞任以來勵精圖治百廢俱興以北洋爲京畿門戶中外要樞凡事需才襄理於日前奏請翰林院編修譚啓瑞羅長裿吏部郎中奭良員外郎陳夔龍候選道聶時嶲楊文鼎赴北洋差委已奉 俞允又設洋務局於督署派關憲李少東方伯總其事復派張燕謀嚴幼陵奭召南廕午樓楊俊卿諸觀察遇事會同商辦又以今秋 皇差重大前委司道及張燕謀觀察總司要務而頭緒紛繁昨又札委前署關道黃花農候補道張毓渠那鈞候王皖生徐星聚汪君牧孫慕韓七觀察署理天津府李少雲候補府吳顯齋二太守會同前派司道敬謹辦理 行宮操場等事簡賢任能見中堂之勤勞王事昕夕不遑矣

傳聞姑誌 ○蘇友飛函云頃據官塲傳述陽湖縣高承惠大令亦有撤任之說係因鄉民搶米一案武進縣趙大令爲鄉民所辱雖已氣忿身死因無庸議而大令當時亦有辦理不善之處也確否容再續聞

山民攫食 ○蘇郷洞庭東山飢民傳聞於本月十六日忽嚮聚千百人紛紛往鎭上各大戶及各米舖不問情由肆行將米搬搶一空聲稱吾輩實因飢不得食又無平糶無可奈何且不飽何能種田秋收後奉趙可也一時各店均紛紛罷市適新任太湖協鎭朱德名卽蘇防營統帶朱上洲太守之叔已擇于十七日接任經太湖廳趙毓忠司馬稟報到省協戎立卽赴山彈壓奎中丞立卽

四海論交樓書館

林寶 洪寶 吳新寶 樊廣 王厲

林竺仙 林桂蓀 王者香 洪文蘭 金小桃 沈鳳寶 花小雲 何寶雲 彭小香 花蕊珠 謝蓮香 謝惠香 洪文玉

萬斛珠 林愛雲 金佩林 洪小寶 李小紅 水香菱 吳文仙 林桂寶 金文仙 林稱英 花文寶 洪小蘭 陸鳳雲

高彩雲 金鳳林 李寶珠 李青蓮 花再芳 周玉娥 王桂英 李彩蘭 陸梅芳 武三寶 金如意 謝寶綺 李小舫

丹桂茶園

新聯勸世新戲

奇夢驚人

新燈新彩擇吉登台

前承友人從河南來述及今年秋間天降奇災奉勸各家速耕行善以免是厄並囑小園連排是戲以為勸化正在排演是戲業專早登各報惟此戲的確無惡分明叶小照此速排編成詩[illegible]白之無家夫婦不信立見奇報之故並[illegible]按此新戲配成新彩世新戲[illegible]良方隨時附送勸君屆時即晚登台惟新好善諸君屆期駕臨賞鑒是荷

丹桂園主人敬

和緩復生

兆豐里普善藥堂世醫洪鹿卿先生外科中國香港先生妙手回春之聖手也予沾百毒下身百藥罔效因友介先生處診治服七日除害因內外均服秘製良藥七日果愈登報申謝無不同病者速往求此乃終身不應手而效君子切勿乃幸

陳道裕啓

敬送痧藥

時屆夏令時出時邪暑濕痧症勢成莫救者本藥房及敢以斯功年經驗秘製急救痧藥一治症服法另詳仿單則百不爽四點鐘為止每日下午二點鐘於初一日起每日下午憑字號一瓶不取分文凡索取痧藥者務須往返信力自給其命以廣祗取成本不圖毫利精以拯生

上海華英大藥房啓

華洋大藥房

鮮菓汁出售

嗬囌水

消暑解渴之品中國夏令必食之物不沉李為夏令必食之物不知李性本滯瓜性本冷不如嗬囌水之衛生有益無損本藥房加料精製比衆不同價廉物美足稱消暑解渴之妙品二處顧請至棋盤街四馬路二處

華洋大藥房經售

華洋大藥房啓

嫩面玉容散

此散治男女面上斑點皺紋黑刺雀斑暗色酒糟鼻患每搽之嫩滋自然嬌嫩潤澤顏容秀美瓶妙品每瓶洋照三角二角小瓶上海英租界拆京都中市天都實齋便是

經收帳款

美商順隆洋行代客收賬各口岸輪船貿易款項以及經理各口岸保險買賣房屋帳事業可代收取按期交付等事並各樣國洋機器以及岸物凡大江南北商行出口等請福建第二百零八號[illegible]開兩議也

逍遥老人

僕道號逍遥老人向在欽天監供職自幼聰穎精通星命術數處事必須名師真言事無不靈驗中京都五臺山相命招牌而後因秋試入都返里今在京都仍從事命理設館批命今可以本道略知一二相長較之微命所言不假每門批章起碼三角命金五角相金起碼

普樂堂老醫局

門診午後兩點鐘起

本堂出立保單只此一家

可免輕紛升藥魚目混珠

祖傳鮑國香包醫外科白濁魚口便毒橫痃下疳楊梅結毒等症兼兒科驚風百病到病除外科原洋弄

者出立保單醫不好奉趙上洋丹桂戲園對內第五家便是

慎防假藥

上洋華英大藥房啓

實因本號所製各種戒烟丸藥及藥品名目甚多近有無恥之徒冒名假造在外出售敗壞本號聲名實堪痛恨為此登報周知並請諸君認明本號招牌字號方不致誤

貨上洋華英大藥房經售

輪船開往長崎

敬啓者本行布置輪船二艘往來長崎如有欲裝貨物客商請至本行議價克己洋水腳格外克己布華友此啓

洋行啓

丁拜言先生看

上年來洋押之數約定於上年終止該款至今未到期所定之款因此次未付已經催告數次貴處亦未遵照如數清結限六月底為止如再不來本號即將押款自行處理為此登報聲明

兩宜堂啓

告白

慶豐土棧

批發洋藥烟膠

本號開張上洋大小東門外自選各路大土烟膠久已馳名遠近[illegible]

首貨上等清膠每兩洋一元二角

週知特此登報以廣招徠

宿膠每兩洋[illegible]

兩四錢[illegible]

外加[illegible]

明本號招牌[illegible]光顧者請認明此一家並無分店

代辦機器

啓者本館代客定置印字機器鉛字及各種機器[illegible]

本館謹啓

引症外出藥

此保外佐以內服之劑以取效之用此藥治跌打損傷肌肉瘀痛四肢麻木不能升舉節節腰膝疼痛腫毒不能曲伸胸痛痢疾及各種頭風另詳仿單價洋五角

此藥各藥房均有出售

燕醫生父子藥棧啟

上海泗涇路村井紙烟公司

村井紙烟公司為本邦百萬乃兄弟四人所開之公司設有分行專售本公司香烟之國者所最好首推本公司孔雀牌香烟於各國皆為第一等牌號本公司所製香烟絲是環球無人不知村井香烟以貴重香料藥品均由大醫院醫學博士及化學家試驗使人吸之有益於衛生一道開胸去膩尤宜於茶前酒後東西人視為日用所必需之品所以銷場極廣聲明鼎盛本公司精益求精不惜工本自風行中國無不交口稱贊竊有不法之徒見本公司銷路之盛私行仿造特登告白務祈購者認明本公司孔雀牌方是真品如松鶴等牌則非本公司之香烟並非本公司紙烟諸君互相傳播不使魚目混珠本公司之幸

新開上海威建藥房

監製靈驗泰西藥目畧列

本藥房分局前暫寓普太和今自設肆專辦泰西名家丸藥得西醫良方用格致化學秘法製煉藥水藥酒藥油膏丹丸散香水胭脂粉等均方良藥美配製咸宜飲服均稱神效貴客賜顧請認本圖記庶不致悞

滋補魚油 乳白魚油化痰潤肺補而不燥滋而不滯請多服之有益身體每瓶價格外克己

截除瘧症丸 此丸善能扶正驅邪服之立見靈效服法詳仿單內每大瓶洋五角中二角半

化痰止咳餅 此餅生津潤肺止咳嗽而化痰頑補壞肺而消鬱滯大瓶二角半小瓶一角半

喉症口爛餅 統治廿六種喉症及口中損爛風火牙痛神效奇驗 不論

心氣止痛散 此散調和榮衛通經達絡胸膈脹滯止痛如神 大瓶三角小瓶一角

驅除臭虫散 此散氣味猛烈置諸席下板傍殲除醜類一枕安眠 大瓶二角半小瓶一角

生髮香花油 此油塗抹髮腳之上滿見潤皮去垢暢發生機 大瓶二角半小瓶一角

頂上檀香油 此油香濃數倍芬芳馥郁味賽芝蘭留香竟日 大瓶二角小瓶一角

鮮香花露水 此水馥郁可人芬芳壓衆香氣常留且能久耐 大瓶三角半小瓶一角二分半

染烏鬚髮水 無論鬚髮生成何色皆能染之烏潤光彩逼人 大盒一元小五角

外國白樹油 此油通關達竅散瘀驅風搽食均宜功在薄荷如意油之上

香港威建大藥房新開上洋棋盤街分局謹識

永平保險公司告白

啓者本公司專保火險於一千八百零五年在英國倫敦設立迄今已歷九十年計資本銀八百餘萬兩特設總行於上海保費概照大市一律倘有不測賠款迅速信實可靠早經中西駛名遐邇者請至二擺渡北京路本公司行賬房面商可也並總理中國東洋紐約克人壽保險公司事務如有欲保人壽者請來賬房接洽便章程盡書美保費照章特此佈聞

現今魚龍混雜

敬贈半顛僧命相課三神

京都慈松半顛僧秘授命相大六壬名聞天下由京來中念載功行滬上並無別往目今各省淺學狂徒假冒半顛之名甚多到處借口闢談僧是非不問黃衛公禍福憂關余前在京師懇求高僧吉凶聽斷衛業將軍門李中丞給局偶過片言句句驚人諸公心悅口贊前散丙戌過申訪僧偶伏道旁孝廉必中欽點判余目下委差丁酉秋闈姓名不爽末票廣財今果皆驗諸公心有不決機宜莫錯過或寫八字中天寶樓來即三吉林同知程國鈞攷

燕製補丸

此丸專治脾胃不健膽汁不和消化不良身體虛弱疲乏等症每盒大洋一元此丸宜服[illegible]

設開上洋五馬路口

天成洋行

發售英八月份彩票 澳門票 華來賜票

全張五元 半張兩元半 分條五角

全張四元 半張兩元 四開一元 八開六角 分條三角

清血解毒藥

啓者本藥房新到各種良藥專能清血除毒而生新血凡有患黃疸肝經濕熱瘡瘍梅毒疥癬疳疔等症服之此藥無不應手奏效其餘各症另詳說明價洋二元此藥各藥房均有出售

華英大藥房啓

穆製固髮藥

啓者現今髮病甚多皆因氣血不足或因虫齧所致髮稀禿或頭頂無髮之根皆由髮根之袋無血養或毛囊之血不足此藥能培補髮根使髮易長色黑而烏光澤試用此藥方知穆氏固髮之名不虛價洋二元

新到書板

運到四川建昌獨幅花梢香杉花板梢香楠板梢香花板獨幅花梢沙枋極長價廉尺寸味寬道請至新北門外興新至江栈頭街房蜀東山人啓

拍賣車轎

本行准於禮拜四早十點鐘在本行拍賣車轎各式凡欲買者請至本行看定隨即付銀不能出限定期如有不照期取去者本行即將所定洋銀沒收特此佈告

萬永盛金腿號

本號開設上海英大馬路中市自運本莊金華各腿及松花彩蛋批發零售童叟無欺每肆鋪百錢本號六十文已作一元外再頭號外開張招牌有無恥之徒在外混用本號招牌魚目混珠

萬永盛告白

ZNEW EALAND INSURANCE COMPANY

英商保宏火險公司

保宏

啓者本公司於一千八百五十九年開設資本英金一百萬二千三百萬磅本行設在英大馬路A十七號保險各項物業及貨在棧房住宅內衣服傢伙等特此啓

美施八公司經理

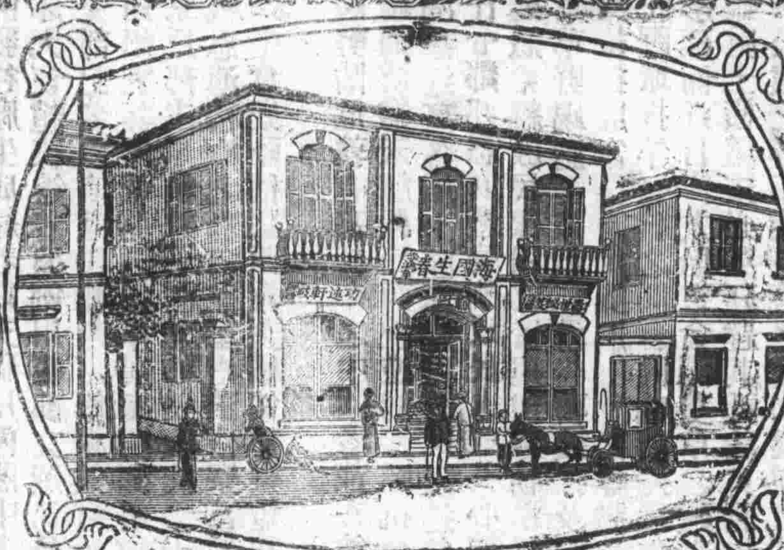

神效戒烟一粒金丹

華夏澤流生民造福

英奇品貴[illegible]

賞

聲明假冒

鴉片烟一物自西來品物見為積而不見為益者之為害中華士庶始則戲吸繼則成癮迨至不能戒終身之害年深一年毒偏一國甚矣本藥房主人[illegible]

SHANGHAI DISPENSARY SHANGHAI CHINA

此藥品高味美

治一切疫癘時氣霍亂吐瀉冷麻吊腳轉筋痧症肚痛暈吐小兒吐瀉腹痛及寒熱感冒風邪等症

錢卡前衣足標 找

頭錢牌赤金

八百五十文 一百十九千 一百二十千 九百二十文 三百八十兩 三百七十五兩 三百九十二兩七錢五

上海井紙烟公司
上海泗涇路

……之誠有益於衛生一道開胸去膩尤宜於茶前酒後東西人視之爲日用所必需之品所以銷場極廣聲明鼎盛本公司亦精益求精不惜工本自風行中國無不交口稱贊竊恐有貿利之徒見本公司銷路之盛私行仿造特登告白務祈購者認明本公司孔雀牌方是眞品如松鼠等牌則非本公司之香煙[illegible]本公司紙烟請再互相傳播不使魚目混珠幸甚

上海威建藥房

製靈驗泰西藥目畧列

- 滋補鰍魚油　乳白魚油化痰潤肺補而不燥滋而不滯請多服之　此油有益身體每瓶價格外克己　大
- 截除瘧症丸　此丸善能扶正驅邪服之立見靈効服法詳仿單內　每大瓶洋五角中二角半
- 化痰止咳餅　此餅生津潤肺止嗽而化痰頑補壞肺而消鬱滯　每大瓶二角半小瓶一角半
- 喉症口爛餅　不論統治卅六種喉症及口中損爛風火牙痛神效奇驗
- 心氣止痛散　此散調和榮衛通經達絡胸膈脹滯止痛如神　大瓶三角小瓶一角
- 驅除臭虫散　此散氣味猛烈置諸席下板傍殲除醜類一枕安眠　大瓶二角半小瓶一角
- 生髮香花油　此油塗抹髮脚之上蕭見潤皮去垢暢發生機　大瓶二角半小瓶一角
- 頂上檀香油　比香售者濃數倍芬芳馥郁味賽芝蘭留香竟日　大瓶二角半小瓶一角
- 鮮香花露水　此水馥郁可人芬芳壓衆香氣常留且能久耐　大瓶三角半小瓶一角二分半
- 染烏鬚髮水　無論鬚髮生成何色皆能染之烏潤光彩逼人　大盒一元小五角
- 外國白樹油　此油之上油通關達竅散瘀驅風搽食均宜功在薄荷如意　每樽洋一角小樽五分

香港威建大藥房新開上洋棋盤街分局謹識

現今魚龍混雜
敬贈半顛僧命相課三神

京都慈松半顛僧秘授命相大六壬名聞天下由京來申念載功行滬上並無別往目覩各者淺學狂徒假冒半顛之名甚多到處借口關談僧是非不問諸公禍福憂關余前在京師懇求高僧吉凶聽斷黃衛業術軍門李中丞給局偶過片言句句驚人諸公心悅口贊布散丙戌過申訪僧偶決趙宮諸孝廉必中欽點判余目下委差丁酉秋准中闈姓宋票廣財今果皆驗諸公心有不決[illegible]莫錯或寫八字[illegible]傳信局或來申面判前程得失實寓剪中天會後[illegible]吉林同知保國鈞啟

燕製補丸

此丸專治……[illegible]

永平保險公司告白

1805 IMPERIAL

啓者本公司專保火險於一千八百零三年在英國倫敦設迄今已歷九十年計貲本銀八百餘萬兩特設總行於上海保費概照大市一律倘有不測賠款迅速信實可靠早經中西殿名翊顧者請至二擺渡北京路本公司行賬房面商可也並總理中國東洋紐約克人壽保險公司事務如有欲保壽險者請來賬房披閱章程[illegible]美保費照章特此佈聞

清血解毒藥

此藥專治各種體虛血熱[illegible]而生新血消除血毒各症試用已久大著神效凡有[illegible]瓶價洋二元此藥各藥房均有出售

稀製固髮藥

此藥專治髮根不固[illegible]或因病後元神未復或爲瘟疫所累及或因蟲癬所浸蝕或因勞心過度或有髮稀禿頂或潤澤髮白之貌此皆由於髮根之袋無血養無力收斂以壯其髮或爲蟲癬所浸而阻其生發之基此藥能培補髮根使髮易長色黑而烏除髮癬髮際使髮豐茂光澤試用此藥方知燕氏固髮之名　每瓶價洋二元

上洋天成行
設開上洋五馬路口

發售英八月份彩票　澳門票　華來賜票

全張五元　半張兩元半　分條五角

全張四元　半張兩元　四開一元　八開六角　分條三角

新到壽板

運到四川建昌獨幅香杉花板獨幅楠香[illegible]尺寸價佳[illegible]請至新北門外[illegible]街[illegible]蜀東山人啓

拍賣車轎

本行准於[illegible]早十點鐘在四馬路本行拍賣[illegible]

萬永盛金腿號

本號開設上海英大馬路中市自運浙東金華本莊茶腿及提選松花彩腿[illegible]萬永盛告白

保宏
英商保宏火險公司
ZNEW EALAND INSURANCE COMPANY

啓者本公司於一千八百五十九年開設資本英金一百萬磅[illegible]大保險行在馬路第A十七號現可代客保險門牌在樓房住宅館內此等住宅衣服家伙均在保險之內[illegible]公司佈聞[illegible]美商洋行經理人[illegible]啓

華英大藥房

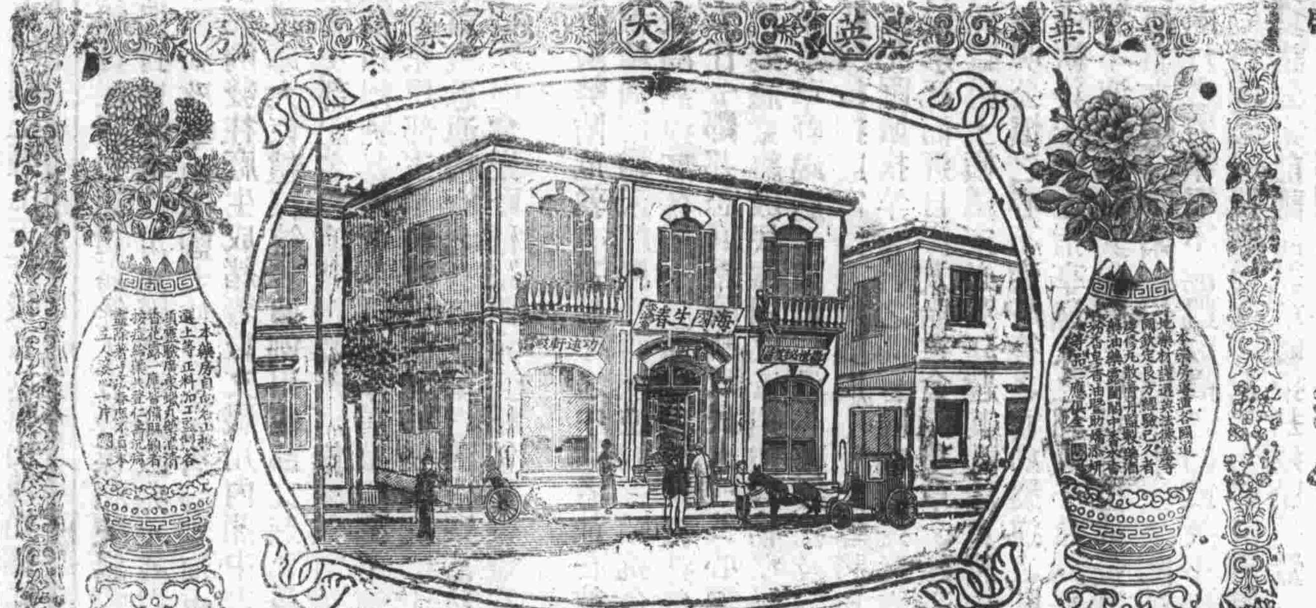

神效戒煙一粒金丹

賞　華夏澤流生民造福
英奇品果[illegible]

此藥既開而來品物見爲損而不見爲益者[illegible]華士庶始則戲吸繼則成癮欲罷不能遂爲終身之害年深一年毒痛一國[illegible]本藥房主人[illegible]煙不相生而[illegible]一粒金丹[illegible]上海華英大藥房謹識　每瓶壹百粒大錢五十文

SHANGHAI DISPENSARY, SHANGHAI, CHINA

去風藥酒

此藥品高味美治一切疫癘時症霍亂吐瀉冷痳肚痛及脚氣嘔吐反胃風邪入肚小兒瀉泄猝起急痛等症均非是藥不可其服法另詳仿單每瓶價洋五角各藥房均有出售

上海華英大藥房
戒烟玫瑰參片

聲明假冒

本藥房自向泰西採運藥材選擇經驗良方虔修丸散膏丹藥水藥酒療症如神是以名馳遐邇購取而解烟各藥理法深去宿癮近多不肖以形色名號冒充仿造者[illegible]

（各埠分售處）……

浙江周鳳儀

[illegible]

補身牛肉汁

大清郵政收信時刻傳單

寄往何處	輪船名	某日	截止收信時刻	此船特准續收時刻
香港澳門 蒙自思茅 瓊州龍州 北海	法公司	念二日	上午十一點	
吳淞	那門	又	上午十二點 下午六點	
蘇州杭州寧波		又	下午三點	
	江天	又		
烟台	德生	又	下午六點至九點	晚八點
天津	武昌	又		
天津牛庄烟台	新濟 海定	又	又	又
香港廣東	富順	又	又	又
鎮江南京 蕪湖九江 漢口沙市 宜昌重慶	元和	又	又	又

掛號信件應於所限時刻前一點鐘送交郵政局郵票每日由上午八點鐘售至下午六點鐘止

六月念一日上海土市行情

七百八十六兩　六百九十二兩　六百八十八兩　六百八十二兩　六百五十八兩[illegible]

六月念一日上海油餅米麥行情

[illegible]

六月念一日禮拜一進口船

船名		由	公司
甯州	輪船	由汕頭	太古公司
安慶	又	由長江	太古公司
江孚	又	由長江	招商總局
武昌	又	由天津	太古公司
法公司	又	由日本	

念二日禮拜二出口船

船名		往	公司
元和	輪船	晚往長江	怡和洋行
江天	又	日往寧波	招商總局
富順	又	晚往香港粵省	招商總局
牛庄	又	晚往牛庄	太古公司
海定	又	晚往烟台	招商總局
新濟	又	晚往天津	招商總局
德生	又	晚往天津	怡和洋行
武昌	又	晚往烟台天津	太古公司

華壽輪船 日十點鐘往朱家角 日由朱家角回上海

布老的時 開往長崎 華友洋行

念三日禮拜三出口船

船名		往	公司
長安	輪船	晚往長江	鴻安公司
烟打威厘	又	晚往神戶橫濱	怡和洋行
安慶	又	晚往長江	太古公司
北京	又	日往寧波	太古公司
怡平	又	晚往琿春	怡和洋行

念四日禮拜四出口船

船名		往	公司
天龍川丸		晚往長江	郵船會社
順和	又	晚往天津	怡和洋行
永生	又	晚往汕頭香港省城	怡和洋行

念五日禮拜五出口船

六月念一日匯票

英電匯每兩	三先令六辦士七五之八
英現期	三先令六辦士七五之八
英四個月期	三先令七辦士一二五
英六個月期	三先令七辦士二五
法國現期	四四五五
法國四個月期	四四五五
德國現期	三六二五
德國四個月期	三六八
印度電匯	一元九角
印度現期	一元九角
花旗電匯	六角二分二五
花旗現期	六角二分五
香港電匯	七錢三分七五
香港十天期	七錢三分七五
日本十天期	七錢八分二五

英洋	八百五十文
錢價	一千九十文
標足	一千一百二十文
衣牌	
赤金	
卡洋	

甲不答徐三人皆躍起將甲擲到持刀亂揮甲及頭頸鮮血淋漓身畔不動尊均被搜盡始各竄去甲大呼救命幸時尚未夜鄉人之戽水者以及河中行船舟子均來兜拏四人奮力狂竄直追至蘆葦內用魚叉鉤出始行獲住三人一人已鳧水逸去當即喚同地保解送沙河汛由某弁解入元和縣署甲亦投案驗傷幸尚非致命之處施潤甫大令命自行醫治並提三犯詰訊供均係革勇貧苦無奈出此下策云云乃命分別釘鐐收禁詳辦說者謂幸甲未死耳否則與去夏清洋地周德茂等三犯剪經一案直如一轍十八日報載婁門外謀財害命一案想即此案之訛傳也

平江課題 ○蘇友函云本月二十日爲平江書院山長潘譜琴太史第二期考試策論之期茲將題目抄錄如下 爲君難爲臣不易論 問歷來創鑄大錢者究竟有無裨益試詳言之

虔心禱雨 ○杭省自各憲示禁淨屠至天竺祈禱後連日得雨等情迭紀前報當日禾苗已有復蘇之慶無如月之中浣以來復又火傘高張暵乾如故晚稻甚屬可慮故城廂各社復於夜來捧香執燈遶僧前導引至吳山海會寺龍神院環跪神前誦經祈禱城隍山麓一帶萬道燭龍光明閃爍未識碧翁翁果能有求必應否也

喪明請假 ○浙江海運津局總辦蔡觀察如太尊增光現已辦竣糧務乘輪返省於月之十七日投各轅禀到銷差緣其長公子某年方而立素性好學以致積勞成疾於前月某日遽赴修文之召當由公子家屬豐備衣衾棺殮旋即扶櫬回里太尊得耗亦因痛抱喪明隨請期服假二十一天以盡悼殤之意

一案二命 ○甬友手札云甬郡西門外人甲乙二人皆係販夫相識已久前日二人戲相手鬭未幾乙即仆地甲忽見乙面似死灰旋以手探則已體冷如冰矣甲大驚當遣人報明乙之家屬疑甲毆斃欲興問罪之師旋由其房長某丙勸阻僅囑甲購辦棺衾家屬亦已首肯詎乙之族長某丁本喜遇事生風謂事屬命案丙何得擅主私和繼復責以得賄之言丙以橫被辱誣不覺氣憤填膺遂潛服阿芙蓉膏霎時殞命翌日家人見丙已尋短見與丁爲難一面投禀地方官請往檢驗然後殮屍

游民鬧教 ○雲間訪事人來函云十四日午前有華婁上青四縣游民數十人先向七寶鎮張姓家搶奪米糧婁縣屈邑尊得信之下立即飭帶幹役多人馳往彈壓該游民始行歇散惟散佈謠言謂日後非但搶米尚須鬧教等情屈邑尊知此等斷不可以理喻當經咨會該鎮營汛飭勇彈壓並傳諭地保各派得力丁役嚴密巡察保護教堂大令連夜單身回郡禀明提府兩憲遂於十五日上午偕同某管帶調兵前往不料於中途陡接警信據云南錢天主教堂已被焚燬六七間餘房亦均被毀傷并聞此案禍首係梅家衖鎮開設肉舖之蔡姓云

搶米疊見 ○松郡姚家閣沈張二姓家暨莘莊等處近亦有流民數百人搶米滋事茲經華邑劉大令馳往彈壓該流民仍聚衆未散并有江北人及光蛋羽黨混跡其間大令遂諭同松城禀明張府尊商請辦理并聞耀河浜周張等姓家及新橋車墩等處西北鄉陳方橋李陳等富翁家俱有搶米之事一爲華亭縣境一爲青浦縣境未知當道若何辦理容俟探明續登

北捕接篆 ○金陵採訪使函云江甯府北捕通判劉文澈通守去冬因病出缺奉憲以吳贍文通守咨部請補先委江防同知恩司馬彥暫行兼署昨接部覆以吳倅補授北捕廳缺當經江藩司松方伯飭令赴任以專責成通守在安徽漕運分銷差次奉飭旋返省垣趨謁大憲禀請銷差即並吉於月之十七日接受北捕篆務

甯藩牌示 ○淮安府知府張球因病出缺遺缺查有候補知府羅章堪以署理

戰艦到甯 ○金陵采訪友人云鄂督張香帥前權篆江督以時事多艱環顧海軍各艦自中日一役早已燬敗一空江防海防將何所恃遂籌撥巨欵向德國某廠訂購新式魚雷船八艘鐵甲船四艘刻已工程告竣由該國駕駛來華昨已駛到魚雷船四艘其餘不日亦可一律抵甯當經水師學堂柯受丹觀察禀知南洋大臣劉峴帥飭員驗收諭令聽候調遣聞各船機器均屬猛利靈捷工料亦極堅固以之整頓水師諒不難爭雄海上矣

讞員委定 ○法讞員鄭景溪大令晉京 引見曾紀報端昨悉所遺之差經蘇松太兵備道憲委新馬路提調朱森庭明府瓚至法公堂會訊據聞禮拜四即可蒞廨而鄭大令交卸後亦即乘輪北上矣

形同剪徑 ○前晚魚更三躍時有某甲者身着紗衫手執雕翎扇行至大東門內城墻下忽遇流氓四人攔住去路圍而兜毆纖將其衣扇搶去飛步奔逃甲即大聲呼救事爲該處總巡局勇丁所聞立即四面兜拏當塲將四流氓追獲解局後經戴明府升座研訊着各責八百板管押候查有無別案再行訊辦

先事預防 ○本埠新北門內雷祖殿香火頗盛本月二十四日又値雷祖誕辰届時紅男綠女之前往拈香者定不乏人上海縣黃愛棠大令深恐匪徒乘間混入易滋事端特於昨日飭差臨期前往安加彈壓如有搶奪香攤以及肇事等情着即拘案究懲

遷署述聞 ○英美租界會審公廨近日傳聞奉道憲檗和甫觀察擬即移至美界北四川路公家花園左近建設衙署一切規模及牟間等均仿照西式云

新開寶善街廣東同珍茶居

本號精製壹餅糖果各色細點香餅中西餅食鮮明臘味香腸五香腐乳罐頭蜜餞果籠鳳禮餅各種名茶南北京果雜貨浸油糟白魚香蝦俱全兼頂舊公烟發客舖在上海寶善大街高大洋樓裝修雅緻擇於七月初一日先行交易擇吉開張屆時諭請 尊光臨賞鑒是幸

延不給價

竊吾等祖遺坟田被故保嚴子琴圖董周子青盜賣日商並不商通用勢勒逼各田主不願讓交日商久不得管禀 縣提斷論候丈田三日後到案領價吾等不敢抗違遵斷掘坟以待領價買地安葬不料五月二十交差禀呈領收候等多日忽而交還囑令自呈豈知同案田戶孫林林等均禀給領不勝駭異急將領狀於初三期呈遞日往縣前候示不能做工趁錢養家吾等禀田種活一旦失業米珠薪桂苦不堪言且所掘棺木日晒夜露傷心慘目吾等與孫等一律業戶獨吾等候欠不給況掘坟拋棺更重于彼縣憲愛民如子決無向隅之分屢次催求未見批示諒遭中隔下情莫達若再不給心更惶急欲拔界石將棺還葬原處惟恐不告妄行日商或致饒舌爲迫登報新得主山邊丈夫憐念生者失業死者暴露趕速給領田價以昭公允如中間圖吞並求速究爲禱 業主魯嚴左等泣告

新開連發棧

本棧開在上洋寶善街鶴鳴園戲館西首老百花里新造第一石庫門內床帳被舖均皆新製飯菜清潔茶房週到價目格外克己房金每天一角連飯二角包房另議 仕商賜顧請至可也 本棧主人啓

蘇州新開羅德公司

新到金鋼鑽寶石戒指耳唥唱戲機器等

本公司開設蘇州盤門外租界大馬路西首專運各式金銀鐘表洋琴美國傳聲機器各式金銀絲眼鏡千里鏡顯微鏡着衣鏡油畫鏡新式保險燈頂上香水香皂各種呂宋香煙洋磁新式花素盃盌時式珠邊花邊新花鈕扣各色奇巧玲瓏雜物凡蒙 賜顧無不格外克己以廣招徠本公司於二十九日開張特此謹白 羅德公司主人啟

新開上海石路老百花洲晉記香粉號

本號開設石路天仙戲園對門擇於閏三月廿四日開張專辦各式五彩水鑽俱全巧樣奪目全副頭面及新式時花較眞珠更美價極便宜精製品級朝珠肉桂香珠潮指嫩面玫瑰蘭花香粉嬌容胭脂水粉擦牙固齒香粉各貨批發一概克己生髮花露香油潮廣油膏玫瑰蜜水蘭花粉蜜頂好各種香水香皂常到大小浪珠銀線廣料請認和合晉記無誤

特告良醫

太倉四世醫王彩衢先生專傷寒擅調理兼治咽喉醫學塲中足稱老手敝友顧瀛芳染傷寒曹云亭患咽喉皆在滬求彼診治盡獲捷效所以余等再四勸彼懸壺於寶善街登豐棧余所特登報館預爲患病人家之指津焉欲請診者須到登豐棧賬房內掛號是也貧病不計 孫輔廷 范可祿 鍾省吾 仝啓

新增搖彩之法

前任快利洋行福君創議在張園搖彩票後因虧本停止今有公義洋行主人聘請該行經理福君重集股貲本亦在張園搖彩每票洋一元得彩者共有七彩一彩得留聲機器一部戲蠟管俱全二彩得金表一只連玻璃表架三彩得金表一只四彩得玻璃鏡嵌表鐘一座五彩亦得玻璃鏡嵌表鐘一只六彩得鐵架鐘一只全色者公賀脚踏車一步燈鈴俱全較之快利尚多兩彩每於每禮拜日六點鐘開彩共立二百五十號倘不滿號禮拜日亦當開彩如欲買彩者請至張園細觀一切章程可也 公義搖彩公司啟

毒門聖藥

常州馬靜涵先生精究毒門獨遇秘授凡就診者無不著手成春霍然病愈臨症十餘年從未曾切禦誤人貧病不計另售丹丸結毒萬應除根丸每服兩元秘製神效解毒丸立消橫痃魚口膏下疳拔毒生肌散每料每服每張各五角其餘丸散甚夥凡毒門變見各症對症發藥另詳仿單包醫面議不效分文不取現寓游戲報館以候 劉瑞初謹啓

新開鶴園宿清陳膏零躉發售

本號擇於十七日開張在上洋西棋盤街金隆里口特聘海陽名手精煮烟膏零躉批發陳設寬暢一應週到併將家藏遠年宿膏以應 諸公賞鑒不圖漁利以廣招徠各種烟膏另詳仿單故不細 賜顧無不克己外埠函購原班配奉恐未週知特此佈告 鶴園主人謹白

鎮江英商立生輪船洋行告白

本行自造堅怪小輪行駛內河各埠於五月初六日先行向駛清江一路其輪船之快利供應之週到諒邀貴客共賞茲擇於本月十七日開行蘇常一路沿途經過丹陽常州無錫等埠均設立分行碼頭平穩搭客上下均屬提便供應招呼亦極週到士商賜顧者請至本行寫票此佈

請看

七代祖傳懷德堂包醫外科花柳毒門活人無算天下馳名近有假冒須認明上洋六馬路潮陽樓西十二家煤炭店隔壁

本堂在申臨證五十餘年專治男婦楊梅結毒小便腫爛橫痃魚口尿管血淋五淋白濁痿痔瘡廣瘡濕毒婦女白帶陰戶破爛及上攻頭面損形爛鼻咽喉腫痛四肢瘋癱一切極重極險重症○本堂實可包治限日痊愈永無後患生育甚常不是誇口本堂士治毒多年見多識廣與年幼無知不學無術者不可同日而語也○搨毒楊梅丹春丸○橫痃魚口內消丸○每大匣洋二元○小便腫爛生肌丹○神效婦女白帶丸○珠珀立止白濁丸每匣五角○仙搨毒斷根丸○惡瘡收口五金丹○每匣洋二元○包治面議不取重資不效原洋奉還

[illegible]

秘製退斑止汗粉○暑天汗出如雨頗不雅觀此粉自粵南得秘方親自製造能清暑歛汗若男女面上有雀斑擦之至五六次無不退盡且除一切烟色油氣黑氣曾經試驗功效如神或小兒撲之于身永不生痱子瘡癤其他品也外裝玻璃錦匣每盒三角所到無多欲購速來寄售上海寶善街恒綸祥布號四馬路古香閣棋盤街點石齋書坊遠處函購原班同件不悞

寄售葭園三種

葭園叢談十四卷庚寅偶存詩一卷壬辰冬興詩一卷合之爲葭園三種係閩中海澄邱孝廉菽園所著是書考證閎通發揮精透博綜羣書間參西學爲近今著作家不可多得者寄存本館代售每部實價洋一元如蒙 鑒賞請移至本帳房可也 本館代啓

神相遷移

皖江隱谷子善風鑑精命理語多奇驗人亦倜儻不染江湖習氣向寓寶善街長豐棧現遷至四馬路東首西中和里趣報館內候教相資祇取二角 梁溪瘦鶴詞人 平陽醉玉樓主 潯溪天壤王郎同啓

新出古今算學叢書告白

算學爲時務之根本實學之準繩是書分七門共一千餘卷采擇詳審校勘精密識者共知稱內學士大夫講求甚多咸快先覩本年六月印出象數一門共三百餘卷書中俱照書票編有字號裝成即寄凡在外埠買票如書未寄到者請開明書票字號寄信本局查取如銀兩未寄到者本局概不寄書書票每部六月起五十元八月起六十元決不減價上海二馬路跑馬廳對過算學書局謹啓

防將何所恃遂籌撥巨欵向德國某廠訂購新式魚雷船八艘鐵甲船四艘刻已工程告竣由該國駕駛來華昨已駛到魚雷船四艘其餘不日亦可一律抵滬當經水師學堂柯受丹觀察稟知南洋大臣劉峴帥飭員驗收諭令聽候調遣聞各船機器均屬猛利靈捷工料亦極堅固以之整頓水師諒不難爭雄海上矣

讞員委定 ○法讞員鄭景溪大令晉京引見曾紀報端昨悉所遺之差經蘇松太兵備道憲委新馬路提調朱森庭明府攝至法公堂會訊據聞禮拜四即可蒞廨而鄭大令交卸後亦即乘輪北上矣

形同剪徑 ○前晚魚更三躍時有某甲者身着紗衫手執雕翎扇行至大東門內城墻下忽遇流氓四人攔住去路圍而兇毆繼將其衣扇搶去飛步奔逃甲即大聲呼救事爲該處總巡局勇丁所聞立即四面兜拿當塲將四流氓追獲解局後經戴明府升座研訊着各責八百板管押候查有無別案再行訊辦

先事預防 ○本埠新北門內雷祖殿香火頗盛本月二十四日又值雷祖誕辰屆時紅男綠女之前往拈香者定不乏人上海縣黄愛棠大令深恐匪徒乘間混入易滋事端特於昨日飭差臨期前往妥加彈壓如有搶奪香攤以及肇事等情着即拘案究懲

遷署述聞 ○英美租界會審公廨近日傳聞奉道憲蔡和甫觀察擬即移至美界北四川路公家花園左近建設衙署一切規模及牢間等均仿照西式云

新開寶善街廣東同珍茶居

本號精製嫁娶禮餅糖果各色細點香餅中西餅食鮮明臘味香腸五香腐乳罐頭蜜餞糖果龍鳳禮餅各種名茶南北京果雜貨浸油糟白魚香蝦俱全兼頂舊公烟發客舖在上海寶善大街高大洋樓裝修雅緻擇於七月初一日先行交易擇吉開張屆時論諸 貴光臨賞鑒是幸

延不給價

竊吾等祖遺坟田被故保嚴子琴圖董周子青盜賣日商並不商通用勢勒逼各田主不愿讓交日商久不得管業後到案領價吾等不敢抗違遵斷掘坟以待頭價買地安葬不料五月二十交差稟呈領收候等多日忽而交還囑令自呈登報同案田戶孫林林等均稟給領不勝駭異急將領狀於初三日呈遞日往縣前候示不能做工趁錢養家吾等鼎田種活一旦失業米珠薪桂苦不堪言且所掘棺木日晒夜露傷心慘目吾等與孫等一律業戶獨吾等候久不給況掘坟拋棺更重于彼縣憲愛民如子決無向隅之分屢次催求未見批示諒遺中隔下情莫達若再不給心更惶急欲拔界石將棺還葬原處惟恐不告妄行日商或致饒舌爲追登報新得主山邊丈夫傅念生者失業死者暴露趕速給價田價以昭公允如中間圖吞並求速究爲禱 業主魯嚴左等泣告

新開連發棧

本棧開在上洋寶善街鶴鳴園戲館西首老百花里新造第一石庫門內床帳被舖均皆新製飯菜清潔茶房週到價目格外克己房金每天一角連飯二角包房另議 仕商賜顧請至可也 本棧主人啓

蘇州新開羅德公司

新到金鋼鑽寶石戒指耳墜唱戲機器等

本公司開設蘇州盤門外租界大馬路西首專運各式金銀鐘表洋琴美國傳聲機器各式金銀絲眼鏡千里鏡顯微鏡看衣鏡油畫鏡新式保險燈頂上香水香皂各種呂宋香煙洋磁新式花素盃盆時式珠邊花邊新花鈕扣各色奇巧玲瓏雜物凡蒙 賜顧無不格外克己以廣招徠本公司於二十九日開張特此謹白 羅德公司主人啓

新開（新泥路石路）老百花洲晉記香粉號

本號開設石路天仙戲園對門擇於閏三月廿四日開張專辦各式五彩水鑽俱全巧樣新奇日全副頭面及新式時花較眞珠更美價極便宜精製品級朝珠肉杏香珠翻指嫩面玫瑰蘭花香粉嬌容胭脂水粉擦牙固齒香粉各貨批發一概克己生髮花露香油瓊膚油香玫瑰蜜水蘭花粉蜜頂好各種香水香皂常到大小浪珠銀綠廣料請認和合晉記無悞

特告良醫

太倉四世醫王彩衢先生專傷寒擅調理兼治咽喉醫學場中足稱老手敝友顧瀛芳染傷寒曹云亭患咽喉醫皆云棘手後遇先生在滬求彼診治盡獲捷效所以余等再四勸彼懸壺於寶善街登豐棧余所特登報館預爲患病人家之指津焉欲請診者須到寶豐棧賬房內掛號是也貧病不計 孫輔廷 范可祿 鍾省吾 仝啓

新增搖彩之法

前任快利洋行福君創議在張園搖彩票後因虧本停止今有公義洋行主人聘請該行經理福君重集股貲本亦在張園搖彩每票洋一元得彩者共有七彩一彩得留聲機器一部戲蠟管俱全二彩得金表一只連玻璃表架三彩得金表一只四彩得玻璃鏡嵌表鐘一座五彩亦得玻璃鏡嵌表鐘一只六彩得鐵架鐘一只全色者公賀脚踏車一步燈鈴俱全較之快利尚多兩彩每於每禮拜日六點鐘開彩共立二百五十號倘不滿號禮拜日亦當開彩如欲買彩者請至張園細觀一切章程可也 公義搖彩公司啟

毒門聖藥

常州馬靜涵先生精究毒門獨遇秘授凡就診者無不著手成春霍然病愈臨症十餘年從未會切誤人貧病不計另售丹丸結毒萬應除根丸每服兩元秘製神效解毒丸立消橫痃魚口丸每服各一元立止赤白淋濁丸立消橫痃魚口膏下疳拔毒生肌散每料每服每張各五角其餘丸散甚多凡毒門變見各症對症發藥另詳仿單包醫面議不效分文不取現寓游戲報館以候 劉瑞初謹啓

新開鶴園宿清陳膏零躉發售

本號擇於十七日開張在上洋四棋盤街金隆里口特聘海陽名手精煮烟膏零躉批發陳設寬暢一應週到併將家藏遠年宿膏以廣諸公賞鑒不圖漁利以廣招徠各種烟膏另詳仿單故不細載如蒙 賜顧無不克己外埠函購原班配奉恐未週知特此佈告 鶴園主人謹白

鎭江英商立生輪船洋行告白

本行自造堅怪小輪行駛內河各埠於五月初六日先行向駛清江一路其輪船之快利供應之週到諒邀貴客共賞茲擇於本月十七日開行蘇常一路沿途經過丹陽常州無錫等埠均設立分行碼頭平穩搭客上下均屬捷便供應招呼亦極週到士商賜顧者請至本行寫票此佈

請看

七代祖傳懷德堂包醫外科花柳毒門活人無算天下馳名近有假冒須認明上洋六馬路潮陽樓西十二家煤炭店隔壁

[illegible]

秘製退斑止汗粉○暑天汗出如雨頗不雅觀此粉自粵南得秘方親自製造能清暑斂汗若男女面上有雀斑擦之至五六次無不退盡且除一切烟色油氣黑氣曾經試驗功效如神或小兒撲之于身永不生痱子瘡癤其書品也外裝玻璃錦匣每盒三角所到無多欲購速來寄售上海寶善街恒盤祥布號四馬路古香閣棋盤街點石齋書坊遠處函購原班回件不悞

本堂在申臨證十餘年專治男婦楊梅結毒小便腫爛橫痃魚口尿管血淋五淋白濁瘡癬痔瘡廣瘡濕毒婦女白帶陰戶破爛及上攻頭面損形爛鼻咽喉腫痛四肢瘋癱一切極險重症○本堂實可包治限日痊愈永無後患常不是誇口本堂士治毒多年見多識廣與年幼無知不學無術者不可同日而語也○掃毒楊梅堪春丸○橫痃魚口內消丸○每大匣洋二元○小便腫爛生肌丹○神效婦女白帶丸○琥珀立止白濁丸每匣五角○賽仙掃毒斷根丸○惡瘡收口五金丹○每匣洋二元○包治面議不取重貲不效原洋奉還

寄售菽園三種

菽園贅談十四卷庚寅偶存詩一卷壬辰冬興詩一卷合之爲菽園三種係閩中海澄邱孝廉菽園所著是書考證閎通發揮精透博綜羣書間參西學爲近今著作家不可多得者寄存本館代售每部實價洋一元如蒙 鑒賞請移至本帳房可也 本館代啓

神相遷移

皖江隱谷子善風鑑精命理語多奇驗人亦倜儻不染江湖習氣向寓寶善街長豐棧現遷至四馬路東首西中和里趣報館內候敎相資祇取二角 梁溪瘦鶴詞人 平陽醉玉樓主 潯溪天壤王郎同啓

新出古今算學叢書告白

算學爲時務之根本實學之準繩是書分七門共一千餘卷采擇詳審校對精密識者共知特內學士大夫講求甚多咸快先覩本年六月印出象數一門共三百餘卷書中俱係書票編有字號裝成即寄凡在外埠買票如書未寄到者請開明書票某字某號寄信本局查取如銀兩未寄到者本局概不寄書書票每部六月起五十元八月起六十元臘月起七十元決不減價上海二馬路跑馬廳對過䇲學書局謹啓

一大衣莊格外放盤公道

本庄開設棋盤街北首選辦各省綢緞顧繡皮貨零躉時式男女衣服定價每兩七角格外放盤九折誠實無欺以廣招徠倘蒙 貴客光顧始知便宜如不合式包退回換 本莊告白

惠濟大藥房

精製丸藥價目

調補氣血丸大五角小二角半 治臟腑藥丸大五角小二角半 止嘔瀉藥丸大四角小二角半 萬應痢疾丸二角半小一角半 治吐血藥丸大三角小一角半 痔瘡內消丸大三角小一角半 閉經化滯丸大五角小二角半 靈驗腸紅丸大三角小一角半

凉血理中丸大三角小一角半 平肝萬金丸大三角小一角半 神效白濁丸大五角小二角半 秘製止停丸大三角小一角半 婦科止帶丸大五角小二角 化痰止咳丸大四角小二角 戒烟百補丸大六角小三角 遺精夢洩丸大一元小五角

治黃胆藥丸大四角小二角半 十全太補丸大一元小五角 扶陽種子丸大二元小一元 坤順麒麟丸大二元小一元 補腎固精丸大一元小五角 花柳解毒丸大五角小二角半 三陰瘧疾丸大五角小三角

安胎千金丸洋五角 筋骨疼痛丸洋三角 耳聾左慈丸二角半 滋陰養血丸洋三角 心胃氣痛丸二角半 不脫丸七角半 痧氣丸小一角半

上海四馬路望平街轉角惠濟興號大藥房謹啓

爲中國二十二行省吸鴉片烟人掃除斯害 耀華主人施德之謹啓

此方運至今日始行於世豈非中國吸食洋烟之人刦數已滿之一大轉機耶此數十年間中國之人官失其職士輟其學商賈百工喪其業費財日以耗精力日以憊氣血日以損舉人世蕩家覆産殺體戕身之物孰有烈於此者哉以欲戒無方或戒後生病一墮迷津回頭無岸其咎固在人而戒之之道亦有未善者焉華主人惻然閔之洋參古方博參西法務期王道冀免戕生製有戒烟糖一物經驗百有餘人始敢出而問世不論貴賤老幼與體之壯弱癮之淺深凡欲癮起之時含化此糖輕者一枚重者二三枚立可戒絕自此依次遞減清氣倍百病不生輕則數日重或十餘日癮盡除而糖亦不思食矣若老病積虧不思全戒照食糖度數如癮三錢服食三枚減含其半則吸烟不入矣古語云君子待時此其時矣立志不堅請勿顧問服法每癮一錢食糖不滿一服重者二三服每服一斤價洋兩元半服八兩一元只此上海抛球塲亨達利對門耀華照像號一家出售餘則假冒外埠信力自給

源大當滿衣出售

本莊開在三馬路石路口源大當內頭進專售本典及各當滿有各色綢紗實綢摹本紗紡杭縐單夾棉衣各樣細毛皮貨以及呢布衣裳均照本格外便宜讓與主客批碼實價每兩一元門市批發老少無欺倘蒙 賜顧須認明本莊招牌庶不致悞特此佈聞

新式奇燈

此燈用乾電石以水化氣隨即可點與自來火燈用法相同燈光明亮且遠玲瓏輕捷外路易於携帶如欲分裝枝管運點數十百燈者均可定造今先行試售小燈每盞價銀十兩並送電石十磅添購電石須帶原票每磅價洋一角半一切詳細用法載明發票如蒙 賜顧上海四馬路五層樓向水月電燈批發所購買可也

浙省晉大當 江南老人和 照本打七折

本當在浙省開設多年歷來滿衣均以就地發售因今年銀根緊急銷路不暢今特將上等綢緞皮棉夾單時式衣服裝運來滬擇六月初七日起在棋盤街中設店另售衣舖綢莊均不在近以便 賜顧諸君比較請捷足早光幸勿錯過○本綢莊在江南開張二三十餘年向蒙遠近士商讚許今將歷年存底各貨照本打七折在棋盤街中另售

新出上海晚報

本報訂于本月十五日出報每日下午五下鐘派送由四馬路惠福里游戲報館代理批發 特此告白

上海棋盤街華洋大藥房批發秘製戒煙極品參片一粒金丹其價格外公道

拘提不服 ○陸佐廷控李顧氏誘拐伊女根寶等情經帮審委員劉二尹即飭差協同捕房包探朱阿高前往拘提詎某甲反爲不服竟與差探爲難投捕房朦控被朱攫物等情惠捕頭准着查明再行解訊

遺火類誌 ○四馬路楊柳樓臺間壁某書店前晚黃昏時因煮晚餐遺火延及板壁一時烈烈轟轟幾致不可收拾幸行人等瞥見帮同救熄然左右居隣已受虛驚不淺矣○賭徒張寶生住居新署前安康里擺設攤和抬抽頭聚賭達旦通宵前晚有某甲因輸洋爭執將火油燈掀翻後由各賭徒帮同救熄不致成災誠幸事也

漏捐查獲 ○南市陸家石橋境源生順與兩鹹貨店於前日購得漏捐魚乾五担分置店中詎至昨日爲貨捐局巡丁查知協同十六鋪地甲詣源生詢問確有漏捐魚乾二担半惟順興堅不肯認不識作何了結也

上海縣案 ○寡婦何李氏在縣控流氓潘祺祥糾衆搶女等情曾登前報茲悉此案前晚經帮審委員李二尹升堂提訊何李氏供向居大東門外高巷頭地方女兒毛囡年已及笄尙未字人本月初四晚倐聞手槍聲响未幾忽有左近之流氓潘祺祥同兄德祥糾衆十餘人持械蜂擁至家硬將女兒搶去翌日小婦人訴知地甲喚德祥理論允於初十日送還詎屆期無着爲此投案請追十六鋪地甲彭金祥供初四晨有某甲喚小的前往言何李氏之女毛囡被祺祥誘匿央代查訪小的卽喚潘祺祥之兄德祥找尋渠卽至松江訪緝直至十三日始回據言伊弟及毛囡皆在乞向女母議婚何李氏卽索聘金二百元因潘乏力未就是實當據何李氏及伊婿張春泉同供此言雖有並非眞意乞鑒潘德祥供胞弟祺祥誘匿何李氏之女現在松郡曾央媒往說奈李氏索聘過奢未成刻愿往松將弟及女交案二尹得供判潘德祥交保限五日將弟祺祥女毛囡交案再訊○浦左人瞿咸珍投縣控陸寶大塡坑逞兇求請驗傷前晚亦經李二尹提詰瞿供小的業有坑厠一所近遭隣人陸寶大硬佔將坑塡平小的向論陸卽持竹棍將小的頭額擊成一孔爲此控求驗傷二尹飭仵驗得傷口已封著退去候示○前據高昌廟巡局魯二尹函送婦人陳李氏至縣請訊晚間亦經李二尹提訊陳李氏供年二十四歲早失怙恃蒙李公館撫養爲婢及笄後嫁陳旺裕爲室無如丈夫癖染烟霞兼遭凌辱爲此投局情愿離異乞請發堂二尹得供判將李氏發堂留養另行擇配

滬南局事 ○滬南小橋南首和仁麪館主某甲投十六舖巡防南局控王福壽李錫卿等至館硬吃白食等情已紀本報前晚經局員鍾偉臣二尹提訊甲投案候示王福壽李錫卿同供小的等至麪館充飢迨惠鈔少錢數十文向賒口角不敢行兇求宥二尹以王李二人不應强賒逞兇着各笞五十板交保甲吡退完案○左錦坡在十六舖巡防中局控伊子順卿違訓逞兇請提究辦嗣經局勇潘某出場介紹了結詎事爲局員潘仲泉二尹訪悉以劣子忤父此風斷不可長嚴飭甲勇迅提左順卿至案訊究茲悉此案左錦坡雖在局具控後今忽舐犢情深不欲澈究因於昨日投局請免提究二尹見錦坡如此愛護姑准所請了案

英早堂案 ○昨禮拜一輪應英領事至廨會訊十點鐘時英正領事班君偕鄭瀚生大令升座會判各案錄左○朱包探稟胡開泉趙英生陳萬順周慶雲私鑄小錢查獲請究鄭大令着備文送縣○工部局西人稟馬夫胡子卿專將無照之車載客巡街捕上前查詢據稱洋東自己之車其實任客租用請究問官判罰洋五元以儆○探稟雉妓祝月紅顧洪卿王金寶王桂雲等深夜拉客請究問官判祝發所擇配顧等各罰洋十元並押十四天○伶人王紅兒稟前晚沈章華酒醉至小的家中滋擾請究問官判戒飭二百下○探稟張阿虎行竊嚴榮生時辰表一只請究問官判責二百板枷示三天○探稟陳阿林扒竊利康洋貨店千里鏡請究問官判責一百板

發落展期 ○昨日禮拜一係法捕房發落之期因鄭景溪大令另有要公飭丁者照鈕副捕房暫停發落一期所有應發之案統俟下期併發

法捕房事 ○彩視街某剃頭店昨晨以香燭敬神燃及畫軸頓時火勢上炎不可嚮邇該店主婦驚慌之際急用扇子撲救不料火勢更熾旋始用水救熄不致成災事爲法捕頭所聞飭將該店主傳去大加申飭如下次再不謹愼定行解堂究辦今姑從寬斥釋○成衣匠某甲近日不務正業漸入下流前晚在城河浜相近某姓家竊取棉被一條意圖押錢花用被包探督見獲住拘入捕房押候解訊

美捕房事 ○通洲人沈永泉向在順全隆洋行當小工前日工作之際竊取絨布等物沿途銷贓被包探胡瑞龍查見拘入捕房捕頭飭令押候解究○夏東海在美界崑山路四號洋房內爲庖丁前日洋東失去大衣一件疑夏所竊遂投報捕房捕頭飭寶包探前往查明再核○某西洋人前晚飲得大醉在虹口武昌路九十二號門牌某店內胡鬧由該店喚巡街捕解入捕房捕頭飭押送該管領事署核辦

[illegible]

本行在外洋各廠有名技師精造孔雀翠鳥自能飛舞作鳴與生鳥無異今有點磁擺鐘能於每點每刻其鳥自鳴抑揚可聽娛人心目此外奇巧之物也再有打璜金表無須手撥自能打點打刻與鐘無二各式洋磁人物等玩器並寶銀五味架刀叉器等大餐檯擺設以及金銀鑽珠表鐲頂上金鋼鑽戒指耳環一切新樣首飾大小著衣鏡及單子里鏡金銀絲眼鏡挑戲打鐵八音琴風琴異樣臺燈輕快脚踏車以及風雨寒暑等表一應全備凡蒙貴紳商賜顧其價格外克己以副雅愛請至英大馬路拋球場東首[illegible]八號三層樓洋房內無悞利威洋行

南州潛道人述戒烟糖功效

鴉片之爲害固不待智者而後知矣然而陷溺其中者始雖耽之終必悔之鮮未有不思解脫奈苦乏良方或旋斷而旋翻者有之或戒後而別出他病者有之遂使疑信半卒至坐誤因循竟終其身無振拔之一日噫是可慨已上海 耀華主人夙以濟世爲心近得一戒烟秘方不惜重貲購置之爰卽依方配製名曰戒烟糖此糖純乎王道絕無猛烈之味機和其中故能使服時一無所苦戒後永斷葛藤較之市間所售者其功效固自不同也前承以數服惠寄來杭請轉給人試服其意蓋冀以廣流傳初非爲謀利計也因爲分餉於願戒者乃甫幾日僉稱自服此糖以代烟非但戒不一發眠食如常而且精神轉益爽健積年痼患一旦滌除莫不欣喜過望謂非始念所料及者然則斯糖功用之神奏效之速確信然有徵矣世有欲出迷途而登彼岸者乎盍自及時一試之

南州潛道人書贈

仁記永綢緞開剪 專辦洋式花本 異奇新樣花紗

元青生紡一角三絨牌正號官紗三角八副號不一脚踏紗一角八鐵線亮紗大小芙蓉紗寳綢米通羅通羅片金銀羅甌綢被面熟羅杭紡春紗緞紗事綢摹本金銀庫緞元青斜緞一應綢緞不克細載凡蒙 惠顧者零整統照批發比於大市便宜以冀久遠務請移玉至三馬路西壹錦里口便是

上洋新開萃隆衣莊真不二價

九昌綢緞格外便宜

上洋萃隆衣莊設棋盤街轉角同芳居對面三層樓洋房 謹擇四月十二日開張

本莊專做四季時式男女各色綢緞蘇衣顧繡蟒袍朝裙新樣泰西紗緞外國珠邊各種細毛皮貨衣服加工道地因上洋各衣莊價碼高低不一貴客難免受虧小號莊貨眞價實立章程定價不二本莊志圖久遠招徠倘有不合爲可掉換此佈 萃隆衣莊主人謹白○本莊向在浙杭自織本機上等加重各色綢緞廣緞漳緞漳絨金銀刁絨眞海虎絨金銀建絨五彩金緞鴛鴦緞袍掛馬褂實地之地鐵線庫紗春紗官紗織金紗

九昌綢緞莊主人謹白

上海新開勝嘰洋行

本行在外洋創設多年今分設上海自運各國有名技師精造孔雀翠鳥自能飛舞作鳴與生鳥無異其鳥自鳴抑揚聽眞奇巧之物也再有打璜金銀錶表無須手撥自能報刻報分走禮拜月分等各式洋磁人物玩器並寶銀大餐臺擺設五味架刀叉一切以及金鋼鑽表鐲頂上金鋼鑽戒指耳環一切新樣首飾大小千里鏡着衣鏡金銀絲眼鏡跳戲時調打鐵八音琴風琴異樣臺燈輕快脚踏車風雨寒暑等表一應全備凡蒙 貴紳商賜顧其價格外克己以副雅愛 請至河南路老巡捕房北首三馬路嘴角便是

上海回馬路首真戴春林花號中此一家並無分出

緬揚分創上海四馬路已久馳名近有假冒混冲以圖射利○貴客賜顧請認明老店監製品級朝珠玉柱香瑤擲指香玩嫩面玫瑰鬮花香粉嬌容胭脂水粉象牙香粉生麥香湧潤面香蜜外國辦來頭等香水香皂香粉口香糖五彩電光銀光牛奶珠料各式水鑽大小八角浪珠銀線石珠巧紫水鑽五彩全副頭面新樣時花各貨俱全公道批發

滬上售賣化毒丸散招帖紛紛自謂三五七日包愈如服升藥外毒果愈病家意了然不數月間毒氣復發上透頭面下結腎囊爛鼻爛喉染妻絕嗣至此雖有妙藥無可挽回推厥其故均用水銀輕粉升提之法收毒入骨纏綿之間莫之能救出遂成廢痼悔之晚矣最可恨者滬上有等無業無師之徒仿造登報照樣謊言盧說眞名買僞藥欺世人受害非淺矣總而言之藥一尊王道切不可將性命輕戲焉今本堂不忍坐視登此告白望諸公採辦花柳一切毒丸散萬宜謹愼得後悔而本堂特將家傳秘方不惜工本虔誠修合專治一切花柳毒症根丸散藥內均皆不用水銀輕粉倒提之法若用者必遭雷火此呪本堂首先發明客商共見共聞不料滬上依樣畫葫蘆算者戲言所以特將圖形免得魚目混珠射利招搖不致諸君又累非淺矣得此症者速來本堂見症藥或面議包醫可也或者外埠來信必須註明病原瘡之大小得之何時或前服輕粉及升提等藥須要寫明以免後誤花柳藥目原例左 大楊梅掃毒丸每兩洋二元十寶化毒丹每服洋一元犀黃解毒丸每兩洋[illegible]不及細述再者五淋白濁丸每料洋三元此症有七皆因濕熱蘊結尿管閉塞精受淫穢忍精不洩敗精停鬱變成淋濁陽物紅腫刺痛尿血點滴等症服之三種另有仿單如神痛收口藥粉散每分洋五角珠珀白帶丸每料洋三元立止心胃氣痛丸每服洋一元參茸壯陽補腎丸每兩洋一元珠珀疝氣丸每兩洋五角參茸戒烟丸每粒三文痛過街笑每瓶洋一角本堂揀製一切花柳化毒以及各種丸散膏丹屢試屢驗百無一失倘若不信望先試一次分文不取方信余言之不虛也總而言之修合雖無人見存心自有天知賜顧者必須認明四馬路棋盤街口平和里石庫門◎徽州存德堂許筱錫內外醫室庶不致悞

中西大藥房

牛肉一種乃美國法煥爾士剔爛藍相佐配合陳年葡萄酒能補中益氣利濕僞脾久服延年有返老還童之效銷行各國咸推妙劑歷年中西仕商亦甚信服功勝參蓍久著奇驗向由本藥房經售價廉值實遠馳名近有不肖店家仿造假貨價廉較廉奈無功補有藥之者早已此爲番菜館之牛肉湯與臨魚目之混又可登也而特登明倘購是汁者幸加詳察認眞老牌庶不被朦可也

麥精魚肝油

魚肝油爲治療癆補虛損之聖藥也人所共知茲格致家驗得麥精中有精能配入魚肝油補功尤大病後及癆瘵者日常調服不但身軀肥胖而且健飯多力故知藥之君臣佐使確有証據考本草載大麥能消渴除熱益氣補中補血壯脈益顏色久食頭髮不白令人肥壯麥益如此況其精乎歷年行銷中國仁濟醫院黃春甫先生試驗稱奇治陰虛陽虛等症有再造之功無不化弱爲强滋補中可稱上品本藥房今有新到賜顧者請認牌號不致有悞上海四馬路中西大藥房啟

合豐衣莊誠實不二價

本莊開設棋盤街中歷有四十餘年專辦各省綢緞顧繡皮貨式男女蟒袍衣服選料加工近來租界衣莊甚多折扣高低不一往往貨客受害卜莊自己丑年爲始劃一不二價設每兩售洋七角價目貴客光顧者始知價廉物美如不合包退回換

發落展期 ○昨日禮拜一係法捕房發落之期因鄭景溪大令另有要公飭丁者照錮副捕房暫停發落一期所有應發之案統俟下期併發

法捕房事 ○彩視街某剃頭店昨晨以香燭敬神燃及畫軸頓時火勢上炎不可嚮邇該店主婦驚慌之際急用扇子撲救不料火勢更熾旋始用水救熄不致成災事爲法捕頭所聞飭將該店主傳去大加申飭如下次再不謹愼定行解堂究辦今姑從寬斥釋○成衣匠某甲近日不務正業漸入下流前晚在城河浜相近某姓家竊取棉被一條意圖押錢花用被包探瞥見獲住拘入捕房押候解訊

美捕房事 ○通洲人沈永泉向在順全隆洋行當小工前日工作之際竊取絨布等物沿途銷贓被包探胡瑞龍查見拘入捕房捕頭飭令押候解究○夏東海在美界崑山路四號洋房內爲庖丁前日洋東失去大衣一件疑夏所竊遂投報捕房捕頭飭實包探前往查明再核○某西洋人前晚飲得大醉在虹口武昌路九十二號門牌某店內胡鬧由該店喚巡街捕解入捕房捕頭飭押送該管領事署核辦

[illegible]鐘錶

本行在外洋各廠有名技師精造孔雀翠鳥自能飛舞作鳴與生鳥無異今有點磁擺鐘能於每點每刻其鳥自鳴抑揚可聽娛人心目此外奇巧之物也再有打璜金表無須手撥自能打點打刻與鐘無二各式洋磁人物等玩器並賽銀五味架刀叉器等大餐檯擺設以及金銀鑽石表鐲頂上金鋼鑽戒指耳環一切新樣首飾大小著衣鏡又單千里鏡金銀絲眼鏡挑戲打鐵八音琴風琴異樣臺燈輕快腳踏車以及風雨寒暑等表一應全備凡蒙貴紳商賜顧其價格外克己以副雅愛請至英大馬路拋球場東須認明卅八號三層樓洋房內無悞利威洋行

南州潛道人述戒烟糖功效

鴉片之爲害固不待智者而後知矣然而陷溺其中者始雖耽之終必悔之鮮未有不思解脫奈苦乏良方或旋斷而旋翻者有之或戒後而別出他病者有之遂使疑信參半卒至坐誤因循竟終其身無振拔之一日噫是可慨已上海 耀華主人夙以濟世爲心近得一戒烟秘方不惜重資購置之爰即依方配製名曰戒烟糖此糖純乎王道絕無猛烈之味摻和其中故能使服時一無所苦戒後永斷葛藤較之市間所售者其功效固自不同也前承以數服惠寄來杭請轉給人試服其意蓋冀以廣流傳初非爲謀利計也因爲分餉於願戒者乃甫幾日僉稱自服此糖以代烟非但瘾不一發眠食如常而且精神轉益爽健積年痼患一旦湔除莫不欣喜過望謂非始念所料及者然則斯糖功用之神奏效之速確信然有徵矣世有欲出迷途而登彼岸者乎盍自及時一試之

南州潛道人書贈

仁記永綢緞開剪

專辦洋式花本 異奇新樣花紗

本莊專做四季時式男女各色綢緞新衣顧繡蟒袍朝裙新樣泰西紗羅外國珠邊各種細毛皮貨衣服加工小衣道地因上洋各衣莊價碼高低不一貴客難免受虧本莊貨眞價實獨立章程言不二價本莊志圖久遠以廣招徠倘有不合均可掉換此佈 本莊主人謹白○本莊向在浙杭自織本機上等加重各色綢緞專運金庫緞漳緞漳絨金銀刁絨眞海虎絨金銀建絨五彩織金緞袍掛馬褂實地之地鐵線庫紗春紗官紗羅紗

上洋新開萃隆衣莊眞不二價

九昌綢緞格外便宜

上洋萃隆衣莊設棋盤街轉角同芳居對面三層樓洋房 謹擇四月十二日開張

元青生紡一角三 洋緞牌正號官紗三角八副 亮紗不一 腳踏紗一角八 鐵線紗
大小芙蓉紗一角 寶綢米通羅通羅片金銀羅甌綢被面 縐羅杭紡春紗綢紗寧綢
摹本金銀庫緞元青斜緞一應綢緞不克細載凡蒙 惠顧者零躉統照批發
比於大市便宜以冀久遠務請移玉至三馬路西首錦里口便是

九昌綢緞莊主人謹白

上海新闢勝噮洋行

本行在外洋創設多年今分上海自運各國有名技師精造孔雀翠鳥自能飛舞作鳴與生鳥無異其鳥自鳴抑揚聰聽眞奇巧之物也再有打鐘金銀錶表無須手撥自能報刻報分走禮拜月分等各式洋磁人物玩器並賽銀大餐臺擺設五味架刀叉一切以及金銀珠鑽表鐲頂上金鋼鑽戒指耳環一切新樣首飾大小千里鏡着衣鏡金銀絲眼鏡跳戲時調打鐘鼓八音琴風琴異樣臺燈輕快腳踏車風雨寒暑等表一應全備凡蒙 貴紳商賜顧其價格外克己以副雅愛請至河南路老巡捕房北首三馬路嘴角便是

上海四馬路首 回駕起眞戴春林花粉號 申此一家 並無分出

細揚分創上海四馬路已久馳名近有假冒混冲以圖射利○貴客賜顧請認晉記老店監製品級朝珠玉桂香蔴搬指香玩嫩面玫瑰蘭花香粉嬌容胭脂水粉擦牙香粉藥香蓝潤面香蜜外國辦來頭等香水香皂香粉口香糖五彩電光銀光牛奶珠料各水鑽大小八角浪珠銀線石珠巧紮水鑽五彩全副頭面新樣時花各貨俱全公道批發式

混上售賣化毒丸散招帖紛紛自謂三五七日包愈如服升藥外毒果愈病家意了然不數月間毒氣復發上透頭面下結腎囊爛鼻爛喉染妻絕嗣至此雖有妙藥無可挽回推原其故均用水銀輕粉升提之法收毒入骨纏綿之間莫能出逐成廢痼悔之晚矣最可恨者滬上有等無業之徒仿造登報照樣書寫盧說眞名買僞藥欺世人受害非淺矣總而言之藥無師尊王道切不可將性命輕易當兒戲爲今本堂不忍坐視登此告白望諸公采辦花柳一切化毒丸散萬萬謹愼得後悔而本堂特將家傳秘方不惜工本虔誠修合專治一切花柳毒症宜細根丸散藥內均曾用水銀輕粉倒提之法若用遭雷火以此呪將本堂圖形首先發明參審商共見共聞不致謗君上依藥蘆算者必遭言所特將本堂圖形免得混珠射利招搖或面議包醫可也或者外埠來信必須註明病原症之大小得之何時或前後誤服升提等藥須要寫明以免後誤花柳藥目原例左此三種另有仿單註明藥或輕粉及升提等藥須要寫明以免後誤二元十寶化毒丹每服洋一元犀黃解毒丸每兩洋一元此三種另有仿單註明

不及細述再者五淋白濁丸每料洋三元此症有七情因氣鬱結尿管閉塞觸受淫穢忍精不洩敗精停鬱變成淋濁陽物紅腫刺痛尿血點滴戒烟丸每粒三文痛收口藥粉散每分洋五角珠珀白濁丸每料洋三元立止心胃氣痛丸每服洋一元參茸壯陽補腎丸每兩洋一元珠珀疝氣丸每兩洋五角參茸戒烟丸每粒三文痛過街笑每瓶洋一角本堂稍費一切花柳化毒以及各種丸散膏丹屢試屢驗百無一失倘若不信望先試一次分文不取方信余言之不虛也總而言之修合存心自有天知賜顧者必須認明四馬路棋盤街口平和里石庫門◎徽州存德堂許筱錫內外醫室庶不致悞

中西大藥房

補益牛肉汁

牛肉汁一種乃英國法侵鮮牛肉熬製而成能補中益氣利濕佐以相配合服能補中益氣之效延年各國咸推妙劑歷年中國仕商亦甚信服功勝參茸久著聲名近有不肖店家仿造假貨價廉者多遠勝奈無功補有益之者早已比爲香桑酥之牛肉湯與臨魚目之混又可疑也惡特聲明偽膺是汁者幸加辨察認與老牌庶不致被朦可也

麥精魚肝油

魚肝油爲治療羸補虛損之聖藥也人所共知茲格致家驗得麥中有精能養胃和中配入魚肝油補功尤大病後及瘦弱者日常調服不但身軀肥胖而且健飯多力故知藥之君臣佐使確有證據考本草載大麥能消渴除熱益氣調中補虛損壯血脈如益顏色久食頭髮不白令人肥壯麥況其精乎歷年行銷中國仁濟醫院春甫先生試驗稱奇用治險症虛弱等症有再造之功無不化弱爲強滋補中可稱上品本藥房今有新到賜顧者請認牌號不致有悞上海四馬路轉角中西大藥房啟

合豐衣莊貨眞價實 二價無

本莊開設棋盤街中歷有四十餘年專辦各省綢緞顧繡皮貨定做式男女蟒袍衣服選料加工近來租界衣莊甚多折扣高低不一往往貴客受虧本莊自己丑年爲始劃一不二創設每兩售洋七角價貴客光顧者始知價廉物美如不合包退同換

代傳濟世局王蓉南治外科專門

本局在申百有餘年歷傳至今已及九世祖傳良方與衆不同凡楊梅毒瘡不拘發於遍身頭面手心腳底腎囊肛門筋骨疼痛髮落下疳小便紅腫碎爛作痛流膿翻花廣瘡魚口便毒五淋小便流濁尿出作痛甚者痛如刀割尿後下血無論濕毒等瘡膿窟瘡癆貴客商如不幸沾染以上各症速至本局對症發藥限日全愈除根永不再發可保生男育女永無遺毒之憂功難盡述如有前醫誤服升丹輕粉及五毒倒提拼燻條等藥以致終身纏綿不愈積久外攻甚至損形壞質傷筋穿骨其苦無可勝言如患此症速來診治限日斷根永無後患本局心存濟世確有把握用敢聲明醫般瘋癬一切外科各症言難全述饒園各種丸散療治內外雜症無不奏手神效久已四遠週知 只此一家並無分出 一局設新北門內北香花橋南首第六家便是

鋪在英大馬路五雲日昇樓東首轉角洋房便是

上洋震泰昌號新到泳國純絲鐵綫紗

本號新到閃色提花絲紗各色新樣絲紗兼到泰西奇花綢緞水浪芙蓉織金花緞新花羅緞漏空新花洋紗各種花標各色珠邊水鑽漏空繡花白巾新樣花邊女衫領盤香水餘到各貨甚多不及細載凡蒙 紳商賜顧價格外克己此佈

上海中法大藥房發兌化痔靈丹二種賜顧認明法大馬路西首寶興里對門不悞

化痔勝仙丹

夫痔者名因形起其名雖有三十六種總之如初起成塊或痛或痒者爲痔破潰膿血黃水浸淫淋漓久不止者爲漏甚則便血脫肛疼痛呻吟一年數發纏難斷根惟此丹方藥道地配製精良無論內外痔漏服之其效力見永遠除根功勝仙丹誠無敵也每料一元無扣

能消痔漏水

此水統治三十六種內外痔漏或初患疼痛呻吟或久漏膿水不止者用筆潤此水於患處立可消硬塊止疼痒去濕管除久漏生肌落蒂淨根無形雖重痔漏時服勝仙丹外敷消痔水內外夾攻何憂不斷根乎每瓶二元不折不扣賜顧認明不悞

欽天監王瀛洲相命

余浙東明經焉自二十歲赴京北闈不第供職於欽天監歷二十餘年凡自古名家相命之書悉行購置潛心考徵以致風雨不輟寢食俱忘始悟命相之理不得分離而講也蓋命爲內五行相爲外五行聖人云生於色者根於心曾謂是焉若專言命吉凶或有遺漏抑專言相禍福更難準憑每遇巨紳大商故將其命與相互而合參之自有立竿見影之捷絕無許左論差之弊矣茲由京都南下道經滬江適値炎威天氣且小住爲佳聊作避暑計待金風涼爽即當返京豈敢久假此術以鳴高哉惟因煩囂每日只看五號爲滿寓寶善街中市登豐棧內○相金二角○批章三角邀出到府一元起碼

鑒水居士摸骨論相一角

正偏財氣文武功名富貴壽夭窮通得失當年立見者望氣能知後來始驗者摸骨可決自辰迄酉詳參秦餘最好學未深每則氣色顯現如冰鑑燭照非淺嘗可能一不爽○寓三馬路西首錦里對門棧內可也

戴生昌 蘇杭各路官輪船局

本局輪船行駛蘇杭嘉湖等處歷有年矣輪船之堅快寬暢久已在人耳目無不復贅茲定每日由申開往蘇州杭州○○每逢雙日開往上海○○每逢單日由杭開蘇○由蘇開往上海○○逐日往來上海蘇州○○每逢雙日由申開往平望南潯湖州○由湖州開往菱湖○○杭州亦每日開往上海○

戴生昌啓

天仙茶園
趙小洪 小月芬 任文寶 張湧泉 呂月松 趙小林 劉鴻喜 小水福 董長清 小鳳仙
雅觀樓 探寒窰 金鎖陣 慶頂珠 眞武廟 黃金台 胭脂虎
定軍山 乾元山 鳳凰山 新九接 排美十 二十三本
丹桂茶園
大何福安 徐世芳 王翠芳 劉永春 何家聲 筱榮齎 夏月珊 周双林
四國 進寶 母女會 鎮五龍 滾紅燈 戰長沙 海和新 上海打新
鶴鳴茶園
周鳳文 小金紅 合演 杜文寶 雲中仙 陳廷後 三盞燈 頭等名角
大戰 取城 土番國 都燒 頭 骨

天樂窩 聘請京都
周處 小如意

新設經濟書
附經濟匯報 延請名家 譯經濟各書 自備機器 模字鑄板 印行即日出 書兼收學徒 課策論 郵寄上海